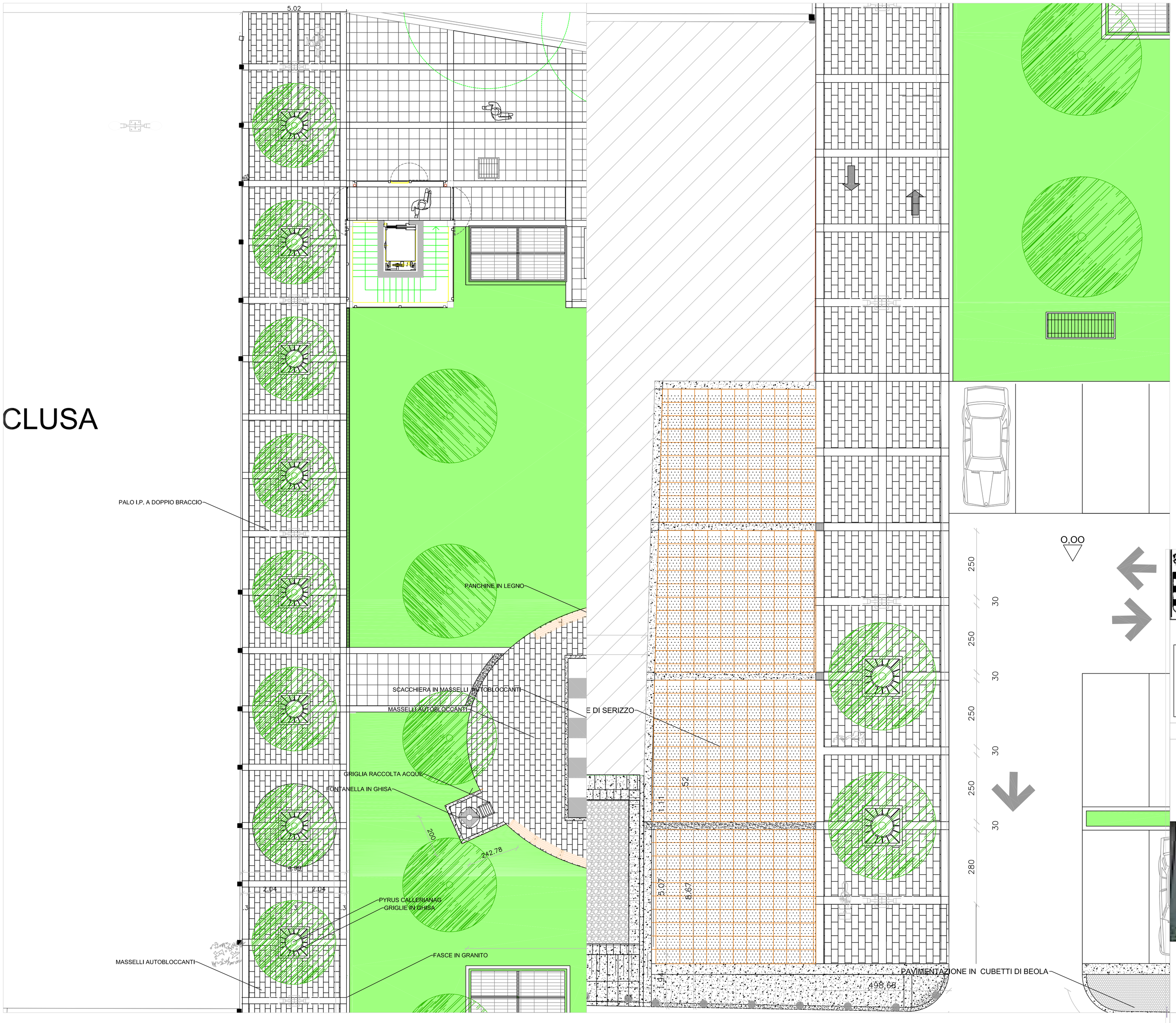

percorso ovest giardini di piazza Cavour I tratto II tratto

COMUNE DI CUSANO MILANINO

Settore Gestione del Territorio e VAS
Servizio Progetti Speciali

RIQUALIFICAZIONE DEL PALAZZO OMODEI 2°LOTTO:
RIQUALIFICAZIONE DEL PIAZZALE DEL PALAZZO, DI PARTE DELLA VIA OMODEI, FORMAZIONE DI UNA PIAZZETTA PEDONALE E COMPLETAMENTO DEI GIARDINI IN CUSANO MILANINO.
PROGETTO DEFINITIVO/ESECUTIVO

Il Progettista:
arch. F.Fiorenza

Il Responsabile del Procedimento:
dott. M. Iachelini

VIALE OVEST DEI GIARDINI
PROGETTO

Elaborato N°: 6

PLANIMETRIA

Data: DICEMBRE 2017

REV.: