

Regione Lombardia  
Provincia di Milano  
Comune di

**CUSANO MILANINO**

4

**RISTRUTTURAZIONE DELL'EDIFICIO  
DI VIA SEVESO 10 CON FINALITA' DI  
HOUSING SOCIALE**

**PROGETTO  
DEFINITIVO/ESECUTIVO**  
**STATO DI PROGETTO E  
PIANTE, PROSPETTI E  
SEZIONI**

**TAV ED 04**  
**SCALA: 1:50**  
**DATA: 12/2017**  
**CDM: AS 1726**

PROGETTO: Raggruppamento Temporaneo di Professionisti  
Studio Tecnico Associato AS12  
Via Cassanese 136, 00188 Roma  
Arch. A. Di Gregorio - Arch. S. Arena

Arch. Mauro Roberto Matera  
Via S. Stefano 4/19, 10129 Cagliari (CA) (IT)

Dot. Geol. Mirco Rosso  
Via Cassanese 136, 00188 Roma (IT)

Responsabile Unico del Procedimento: **Dot. Marco Iachellini**

PIANTA PIANO TERRA

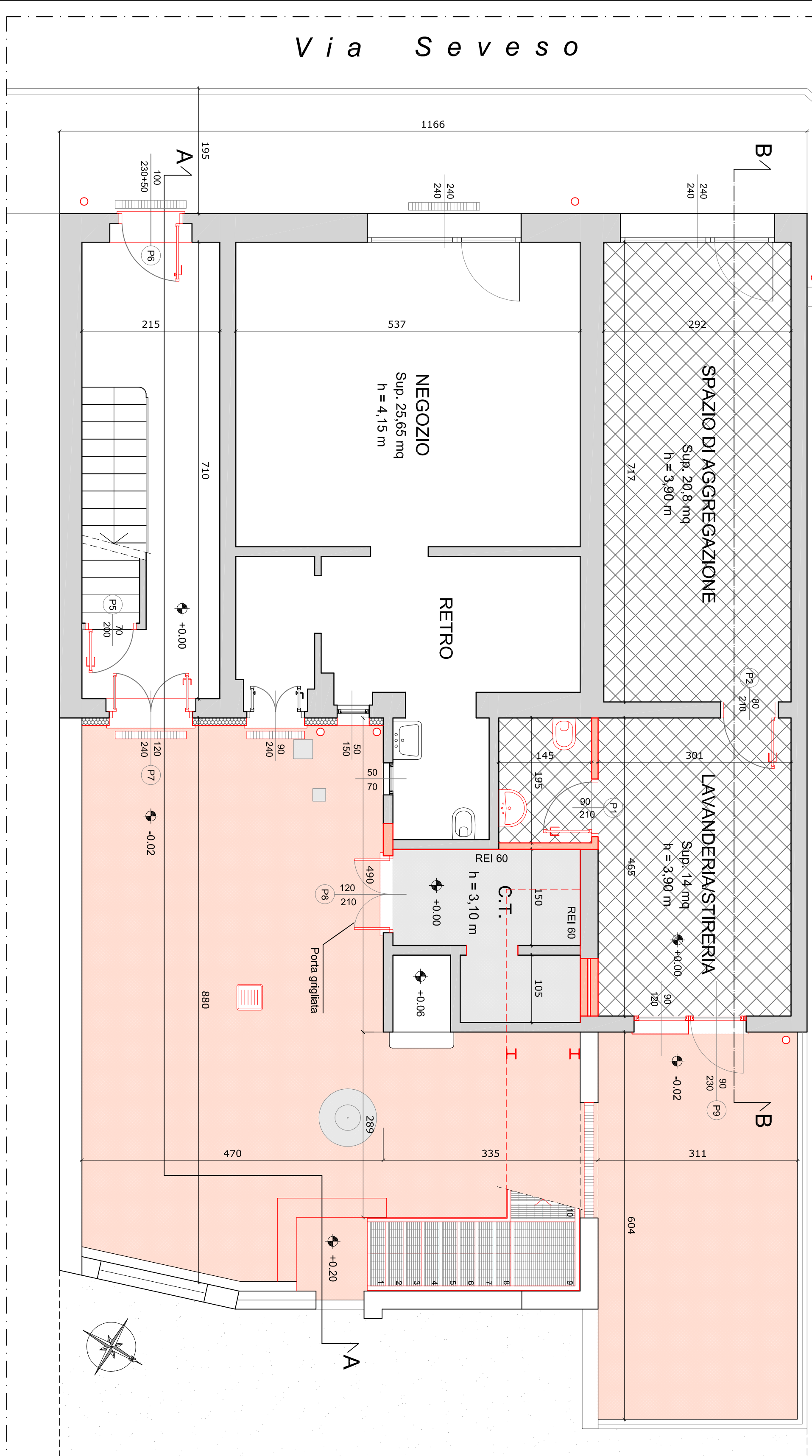

PIANTA PIANO PRIMO

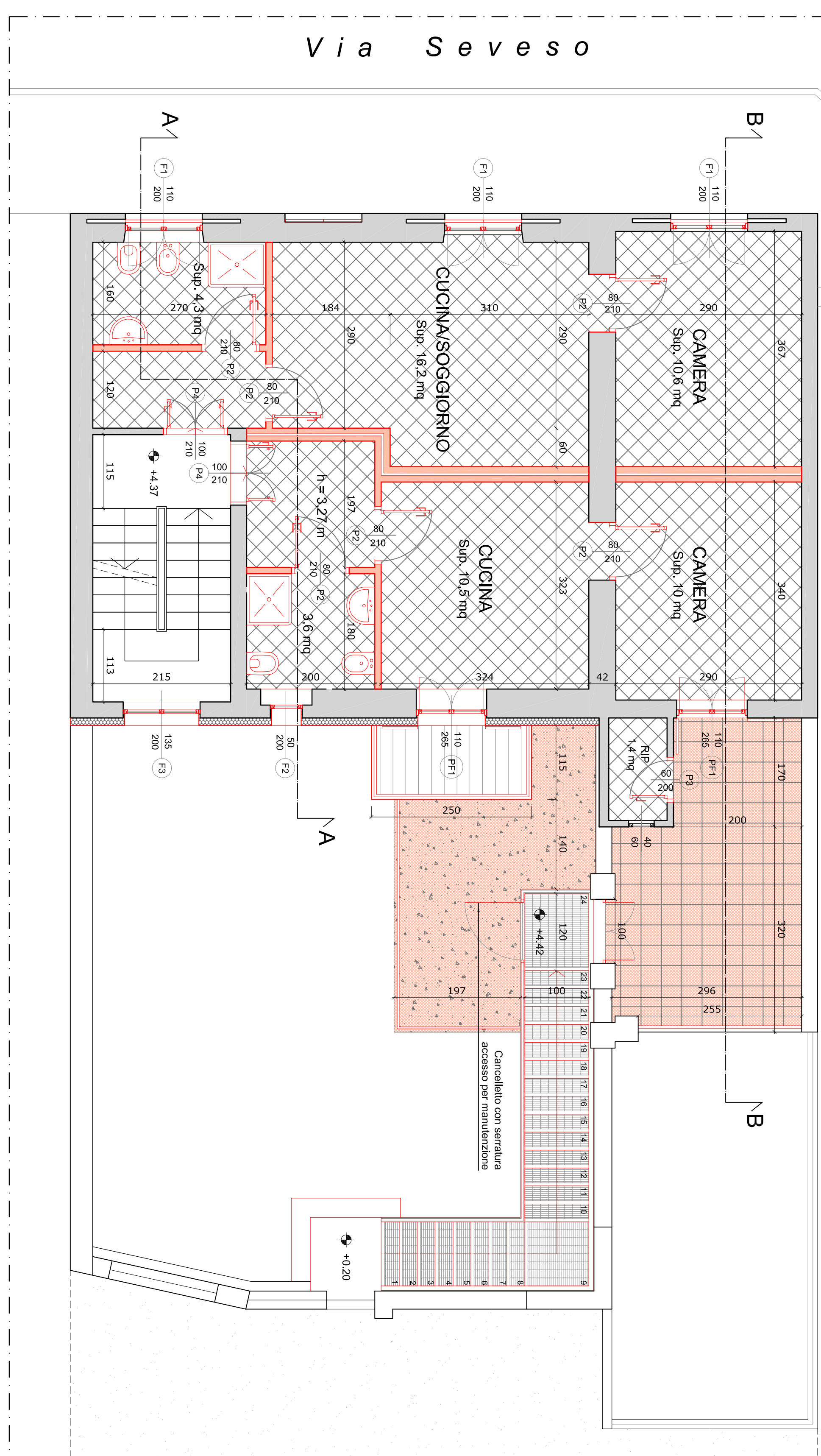

PIANTA PIANO SECONDO

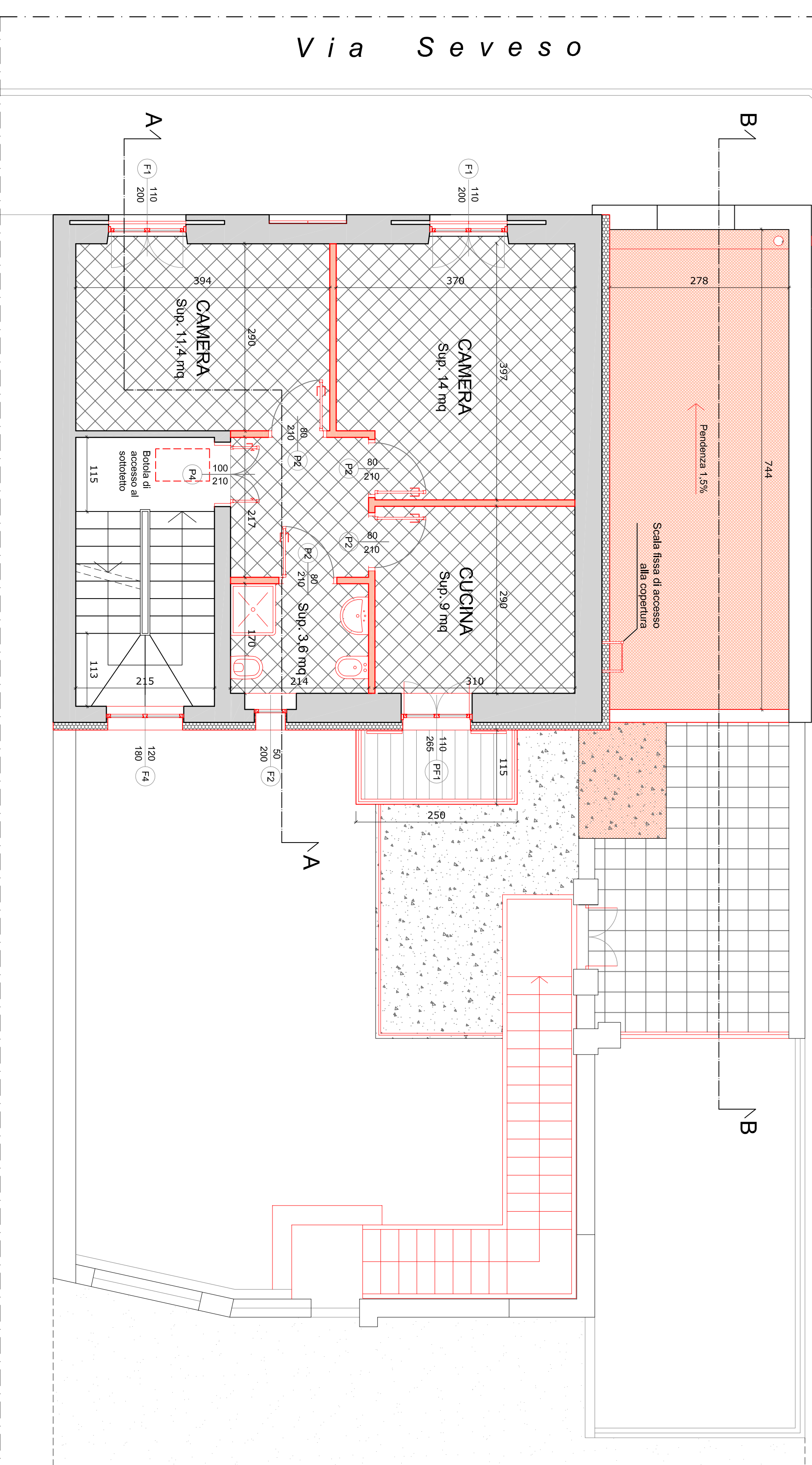

PROSPETTO SU VIA SEVESO

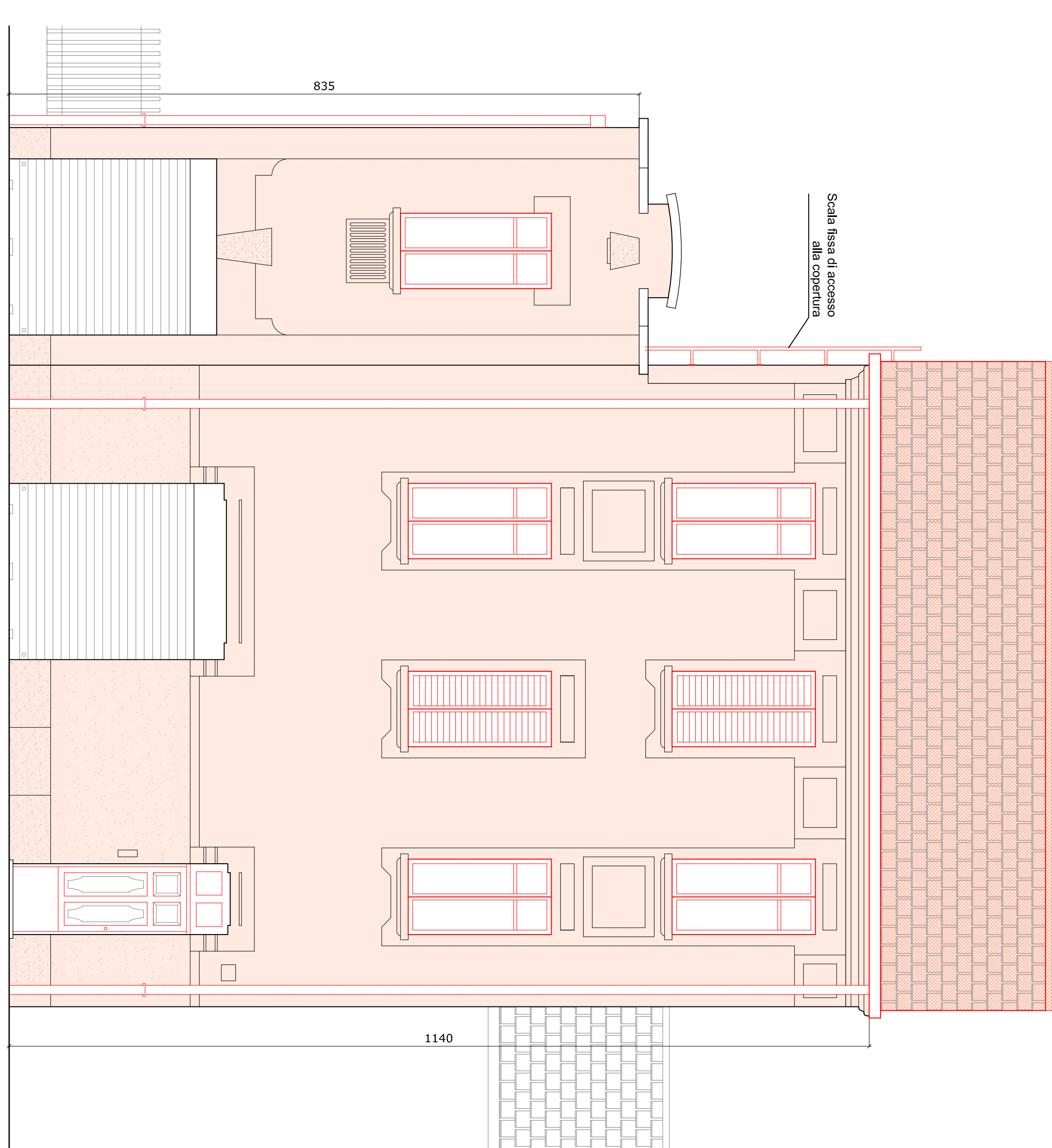

PROSPETTO SU CORTILE INTERNO

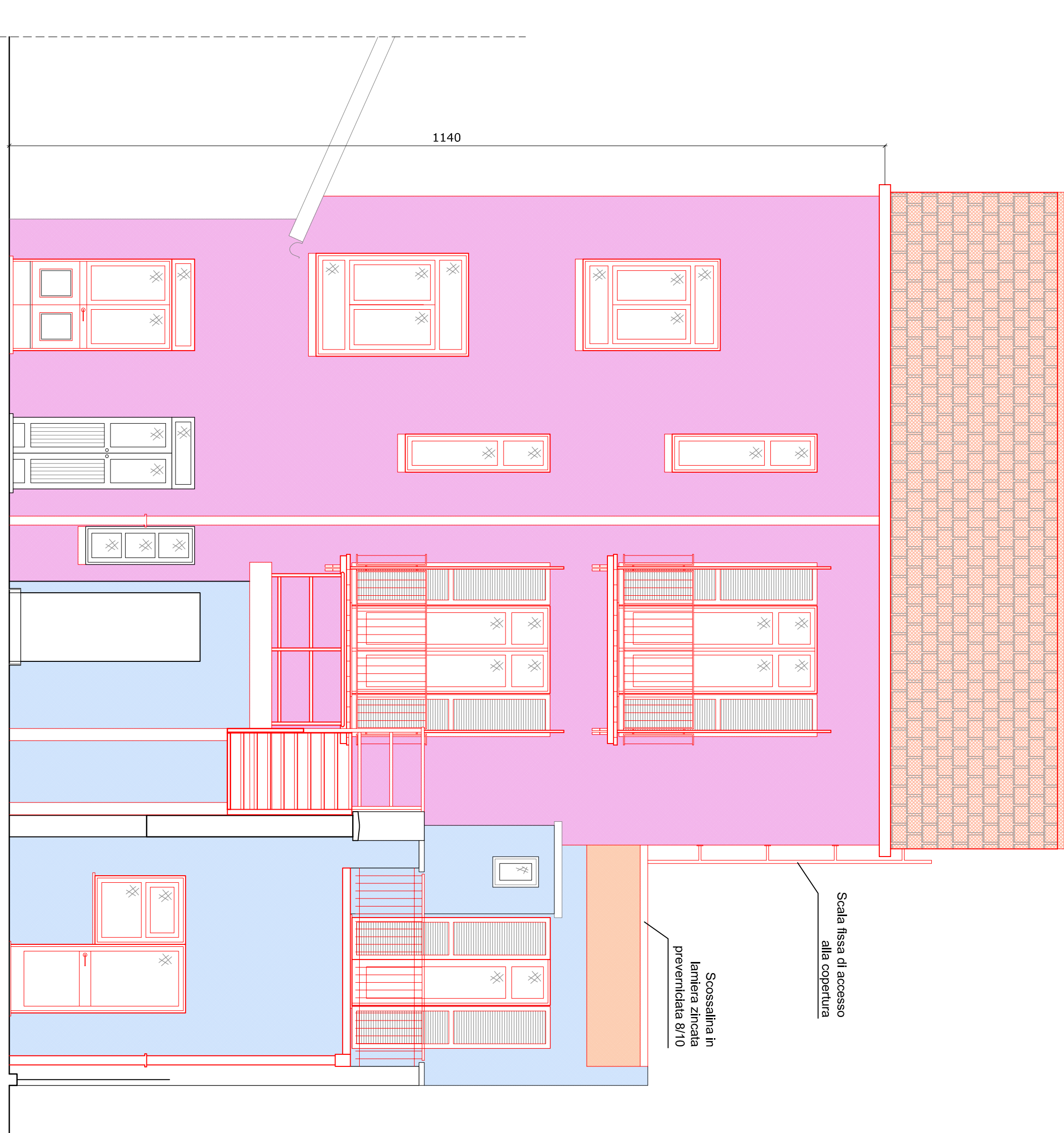

SEZIONE AA

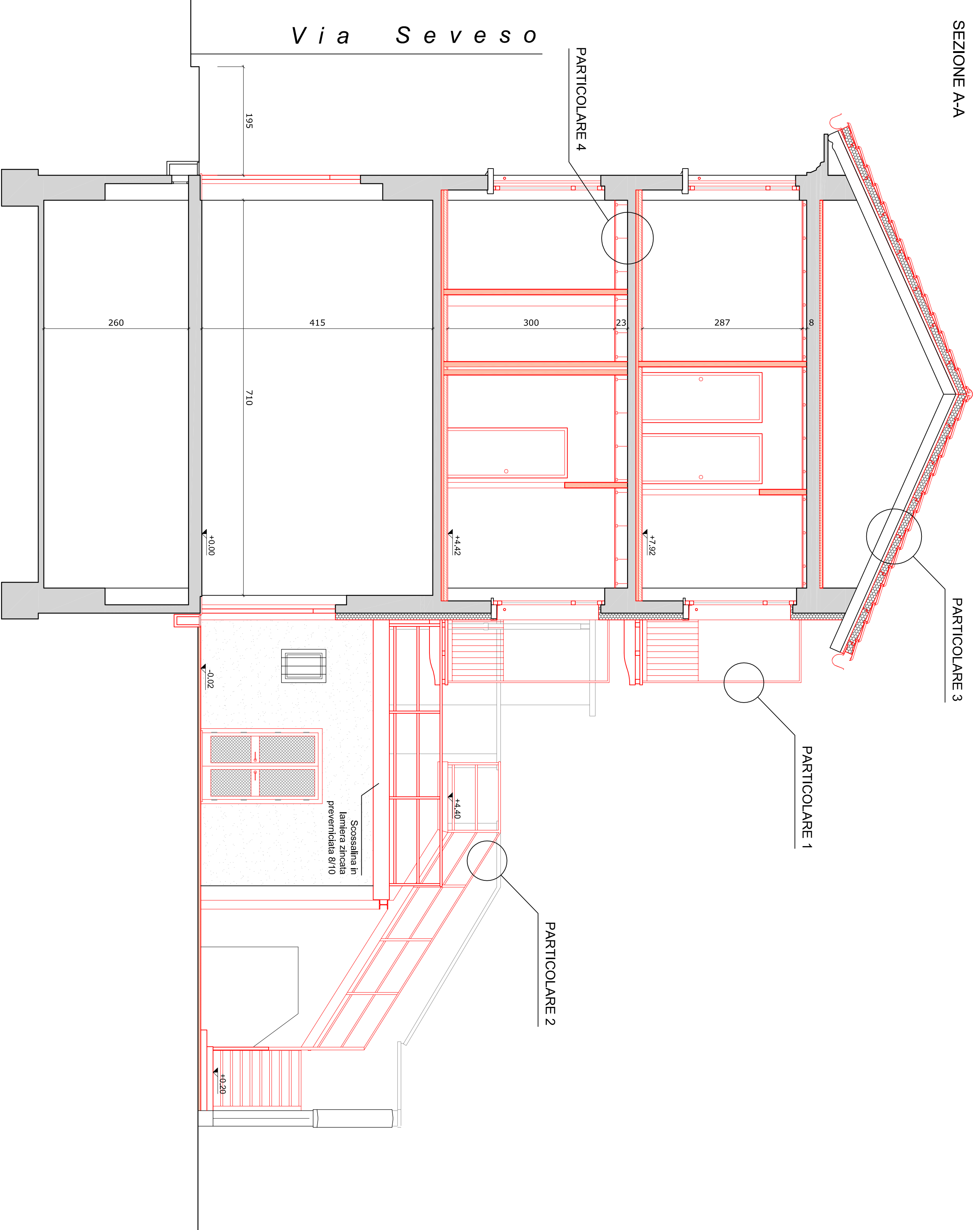

SEZIONE B-B

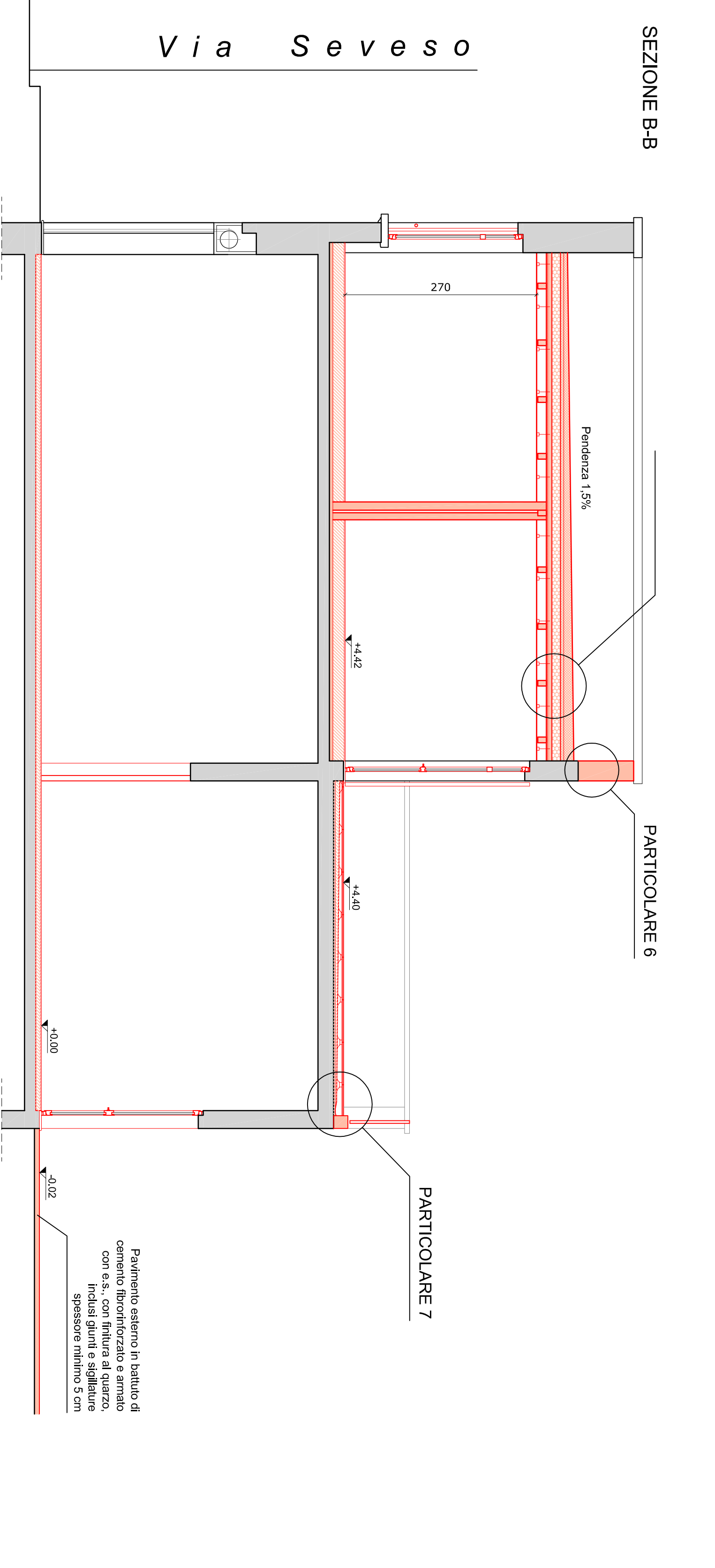

Il presente documento è stato redatto  
dal Studio Tecnico Associato AS12  
con il contributo economico del Comune di  
Cusano Milanino. Il presente documento  
non ha valore legale.