

**RISTRUTTURAZIONE DELL'EDIFICIO  
DI VIA SEVESO 10 CON FINALITA' DI  
HOUSING SOCIALE**

**Tav. ED 03**  
**PROGETTO  
DEFINITIVO/ESECUTIVO**

**STATO DI FATTO:  
INDIVIDUAZIONE DI  
DEMOLIZIONI E RIMOZIONI**

Progetto: Raggruppamento Temporaneo di Professionisti

**Studio Tecnico Associato AS32**

Arch. A. Vergnano - Ing. A. Cernelli -

Arch. A. Di Gregorio - Arch. S. Arena

Corso Pothena 1/36, 10138 Torino

tel. 0111 4120000

email studio.as32@gmail.com

**Arch. Mauro Roberto Matera**

**Dot. Geol. Mirco Rosso**

Via Nevada 49/A, 10077 Biadene T. (CA) (TO)

tel. 0111 4120000

email studio.as32@gmail.com

Responsabile Unico del Procedimento: **Dot. Marco Tschidini**

- LEGENDA**
- Demolizione di copertura in tegole mansardate compresa struttura principale (nel caso dell'edificio secondario, compresa la struttura e del relativo tetto di posa)
  - Demolizione di pavimentazione esterna in marmetta autobloccanti
  - Rimozione di granaia bituminosa e di falciatura
  - Demolizione della scala esterna, di sovrapposizioni, dei balconi e delle terrazze verso cortile
  - Rimozione veranda sulla terrazza esterna
  - Demolizione di pavimentazione interna in gres e del relativo sciolinolo
  - Rimozione di semmenti interni ed esterni, comprese le persiane in legno scorrevoli e a battenti
  - Demolizione dei tramezzi interni in mattoni, compresi i rivestimenti

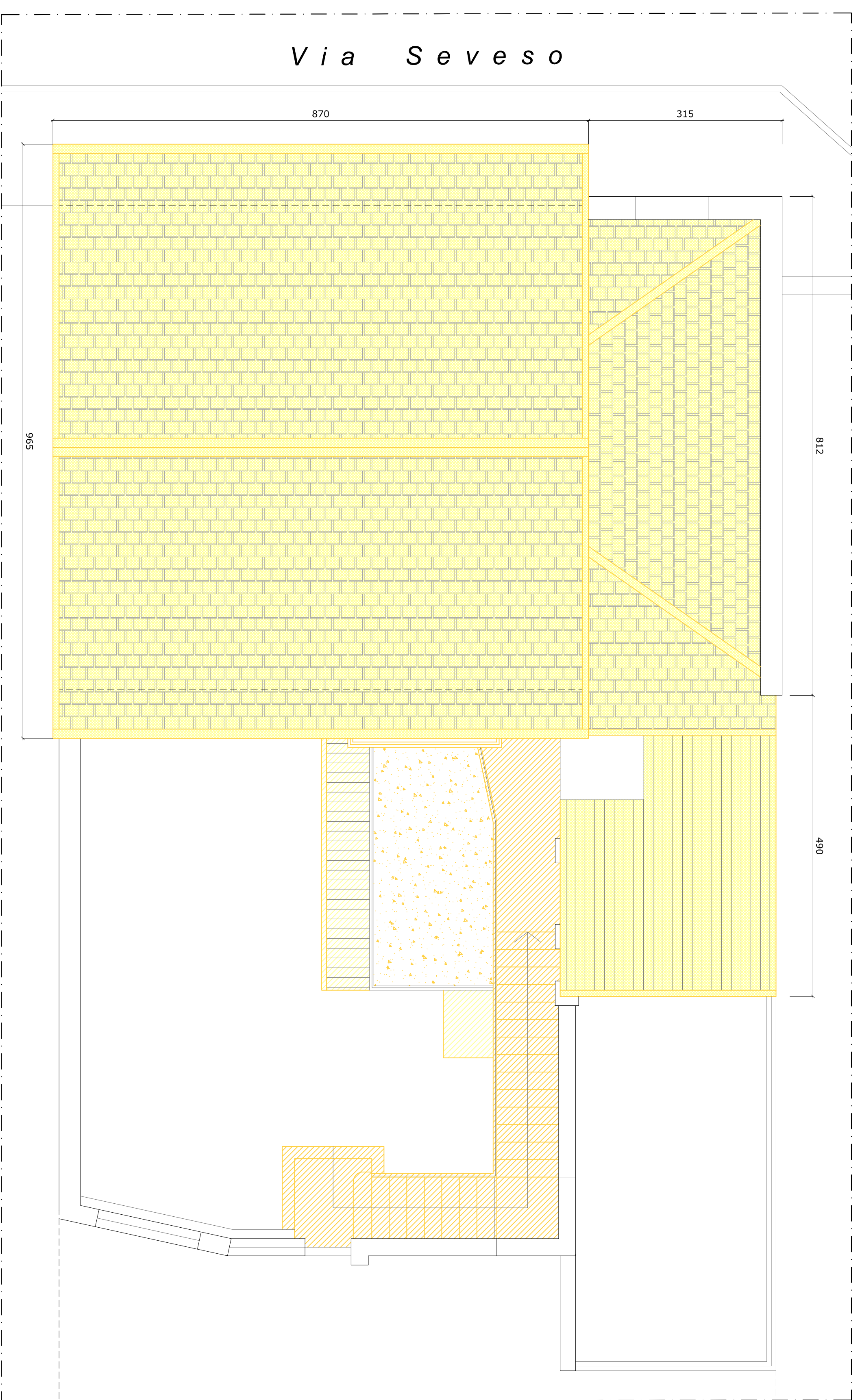
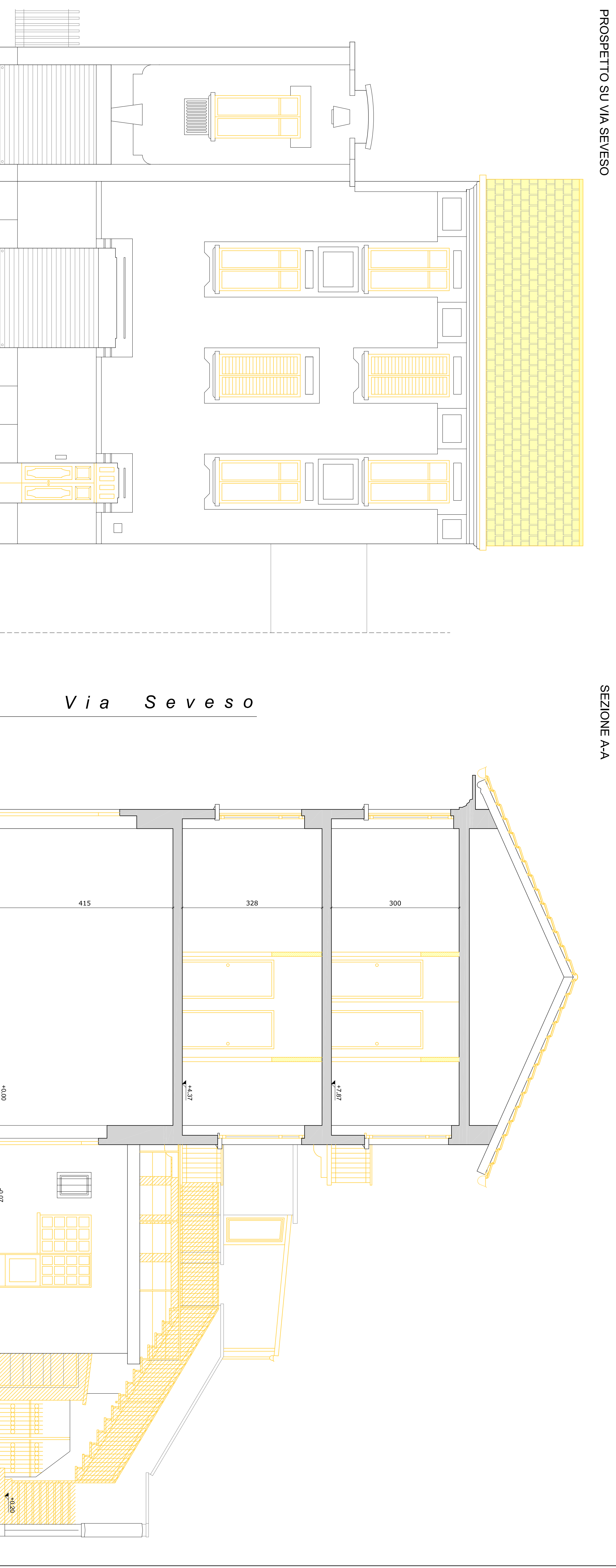
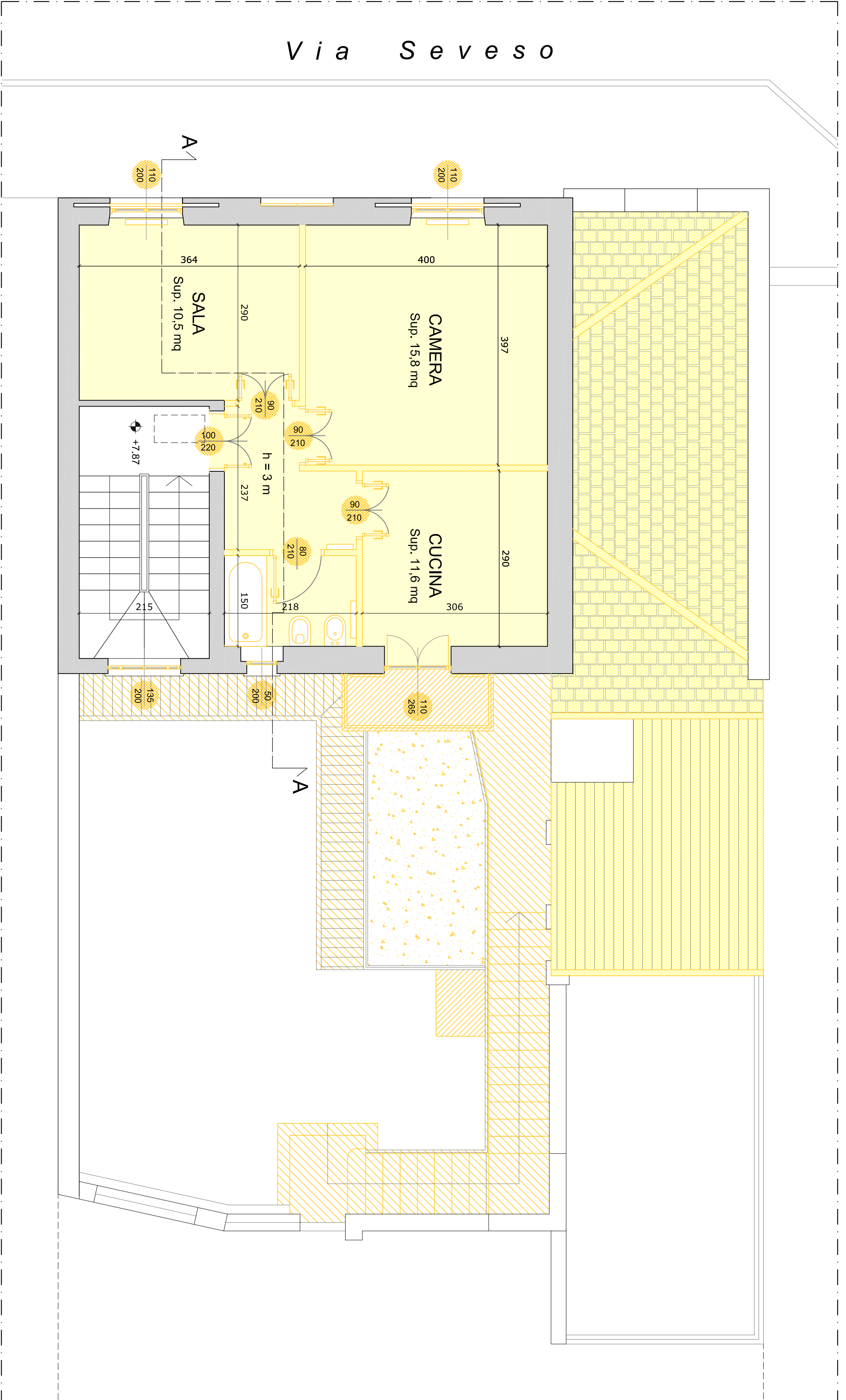
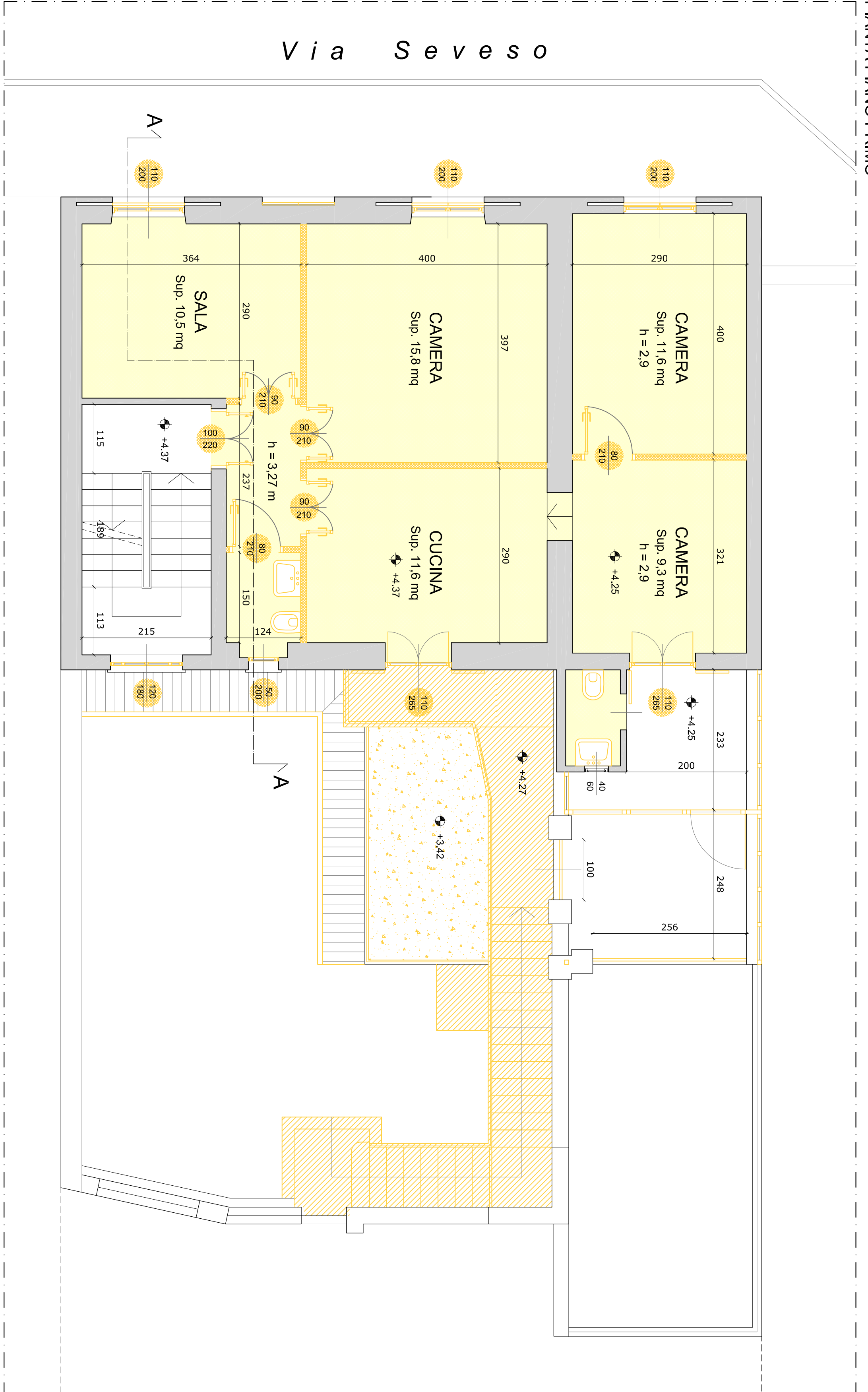
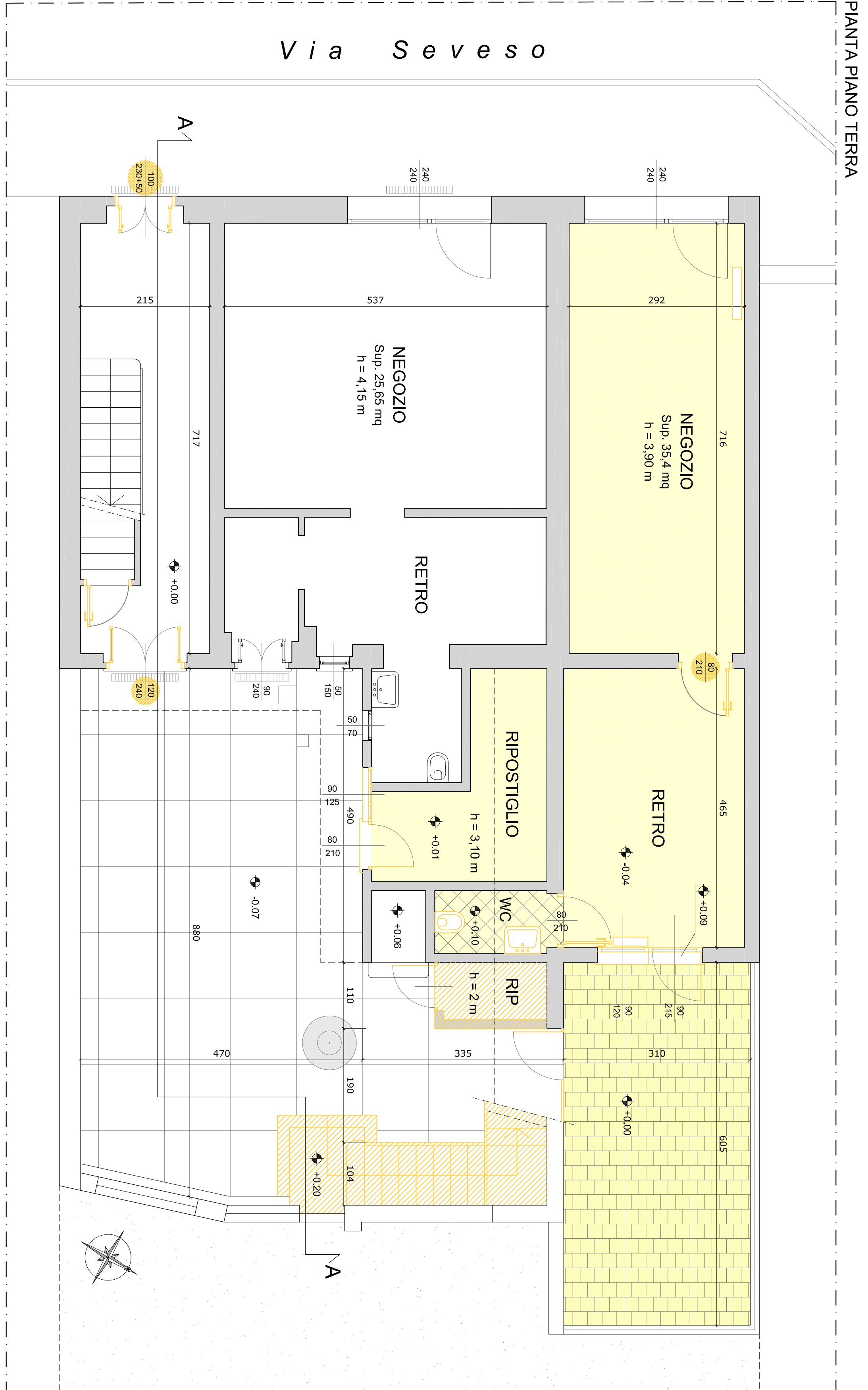

Sarà cura e onere dell'Appaltatore differenziare i rifiuti secondo le tipologie previste dal D.Lgs. 152/06 e s.m.i., proponendo alla Direzione Lavori, quando possibile, il loro riutilizzo e/o trattamento; quanto non reimpiegabile per questioni tecniche, economiche e ambientali potrà essere conservato dall'Appaltatore o conferito a discarica.

I costi di analisi e prove di laboratorio propedeutiche al reimpiego dei materiali è fin d'ora stabilito a carico dell'Appaltatore.

Ogni ulteriore onere di smaltimento dei rifiuti prodotti in cantiere che dovesse rendersi necessario oltre a quelli previsti in progetto, anche per rifiuti speciali, è fin d'ora stabilito a carico dell'Appaltatore, comprese le relative caratterizzazioni, senza pretesa alcuna di ulteriore riconoscimento economico per le suddette attività.