



**RISTRUTTURAZIONE DELL'EDIFICIO
DI VIA SEVESO 10 CON FINALITA' DI
HOUSING SOCIALE**

**PROGETTO
DEFINITIVO/ESECUTIVO**

**Tav. ED 02
STATO DI FATTO: PIANTE,
PROSPETTI, SEZIONE**

Scala: **1:50**
Data: **12/2017**
Rev: **AS_1726**

Progetto: Raggruppamento Temporaneo di Professionisti
Studio Tecnico Associato AS2
Arch. A. Vergnano - Ing. A. Camerini
Arch. A. Di Gregorio - Arch. S. Arena

Corso Francesco 136, 10138 Torino
Tel. 011 0381985 - Fax 011 0381987
E-mail: studio@stadiato.it
www.stadiato.it

Arch. **Mauro Roberto Matera**
Aut. Arch. n. 100/2007 del 12/11/07
Tel. 011 51222222 - Fax 011 5122223
Via Cavour 24, 10121 Cagliari (CA)

Doc. **Geol. Mirco Rosso**
Aut. Geol. n. 100/2007 del 12/11/07
Tel. 011 51222222 - Fax 011 5122223
Via Cavour 24, 10121 Cagliari (CA)

Responsabile Unico del Procedimento: **Doc. Marco Tachellini**

PIANTA PIANO TERRA

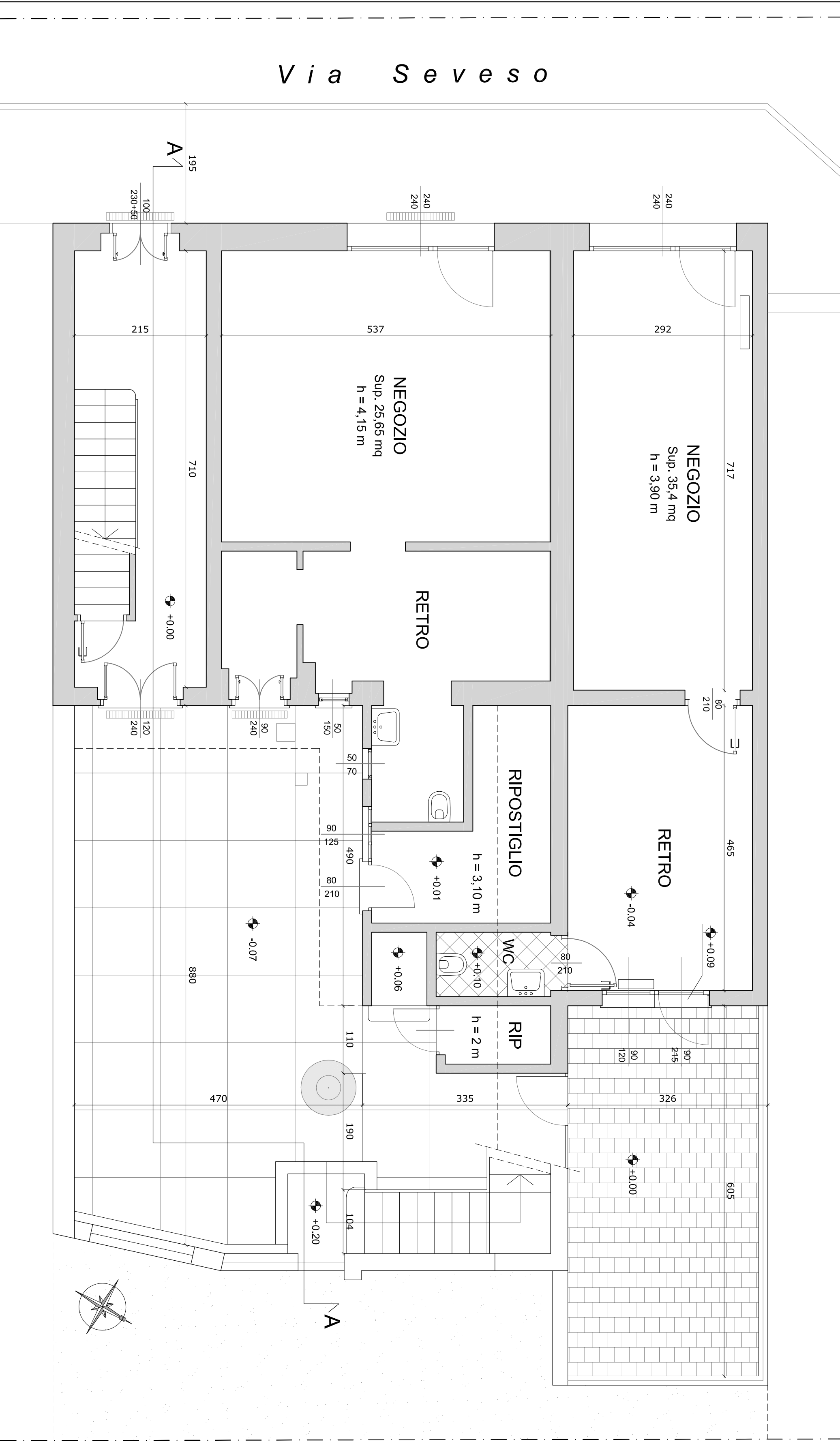

PROSPETTO SU VIA SEVESO

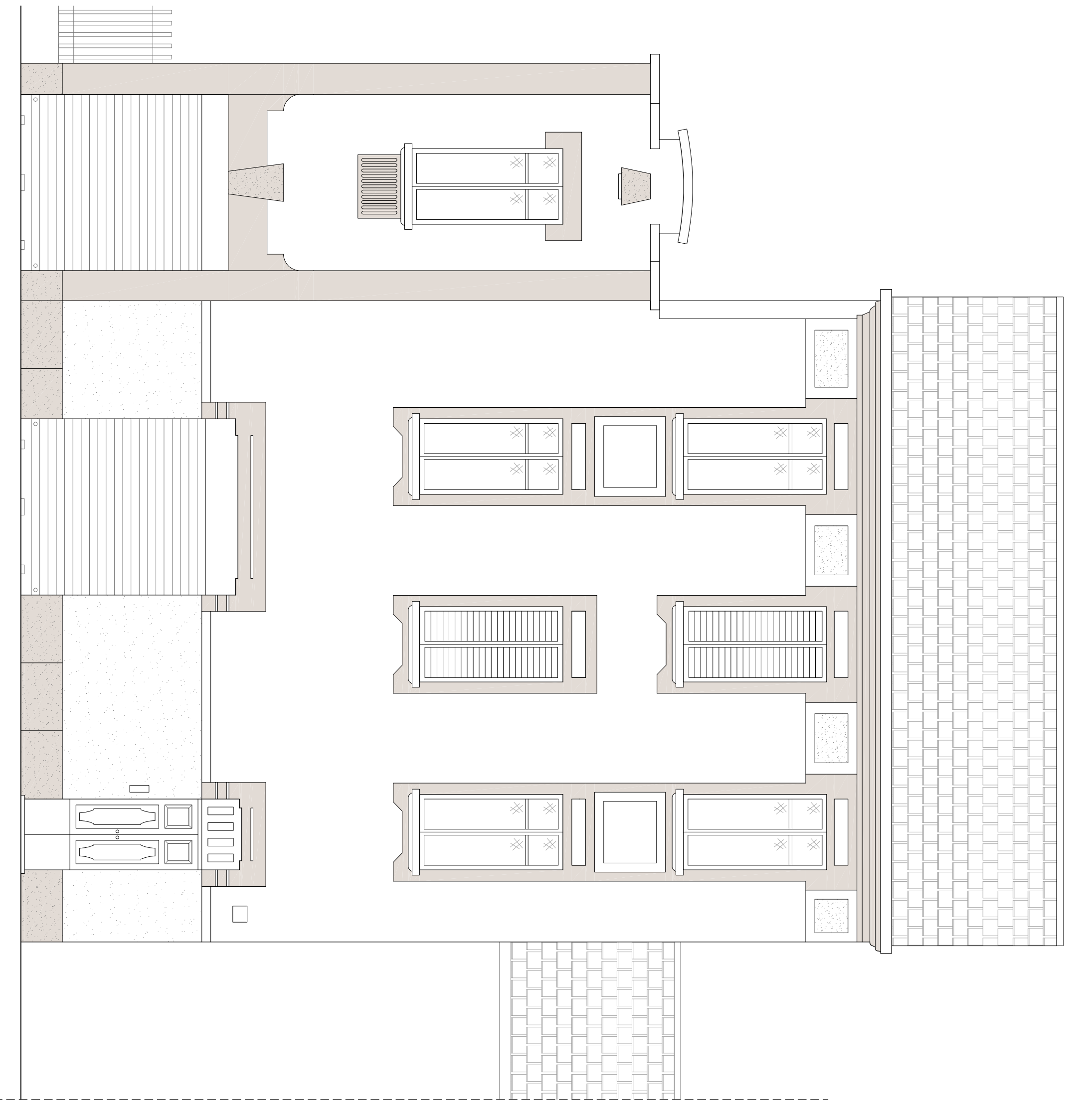

SEZIONE A-A

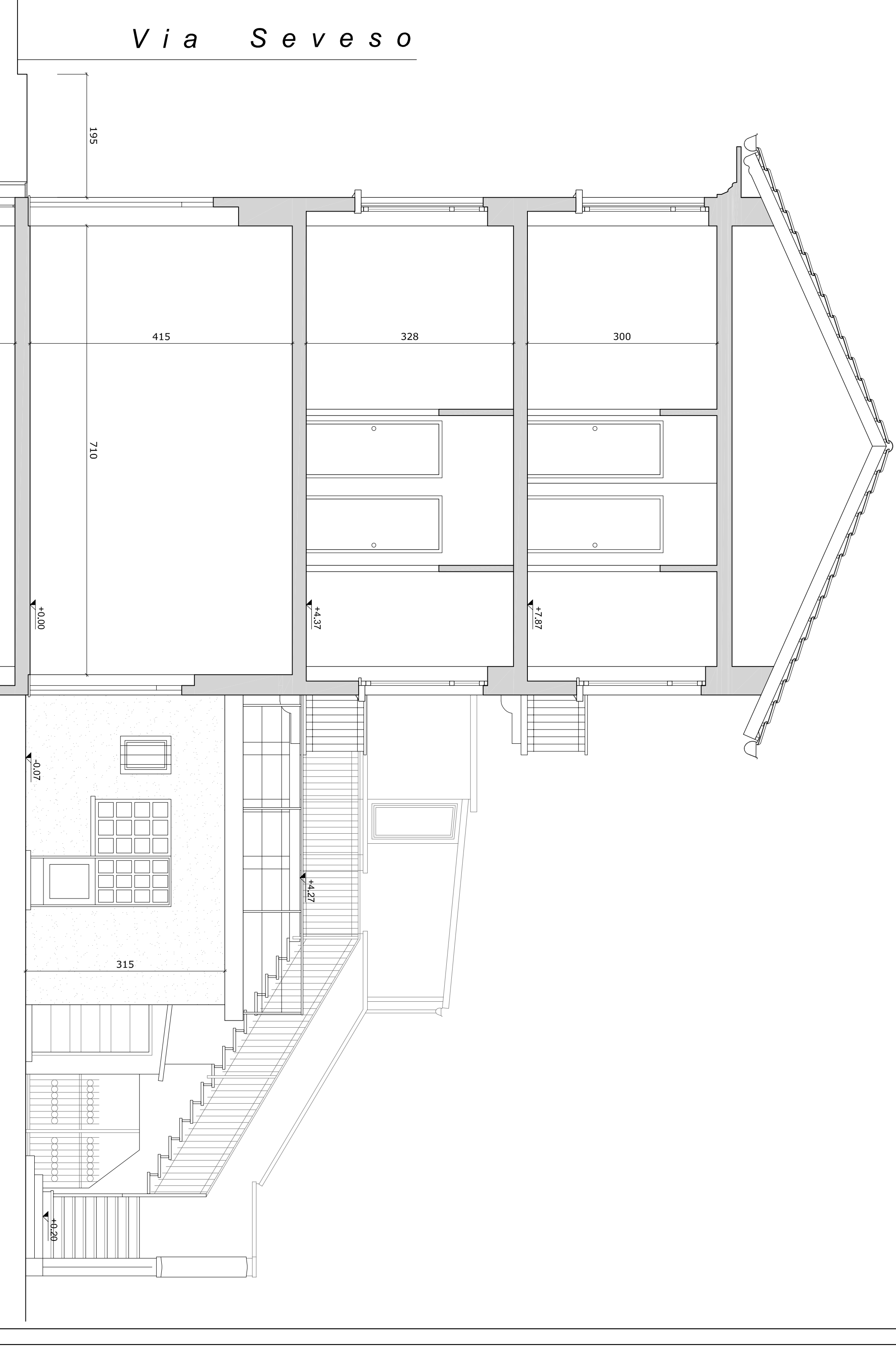

PROSPETTO SU CORTILE INTERNO



PIANTA PIANO PRIMO

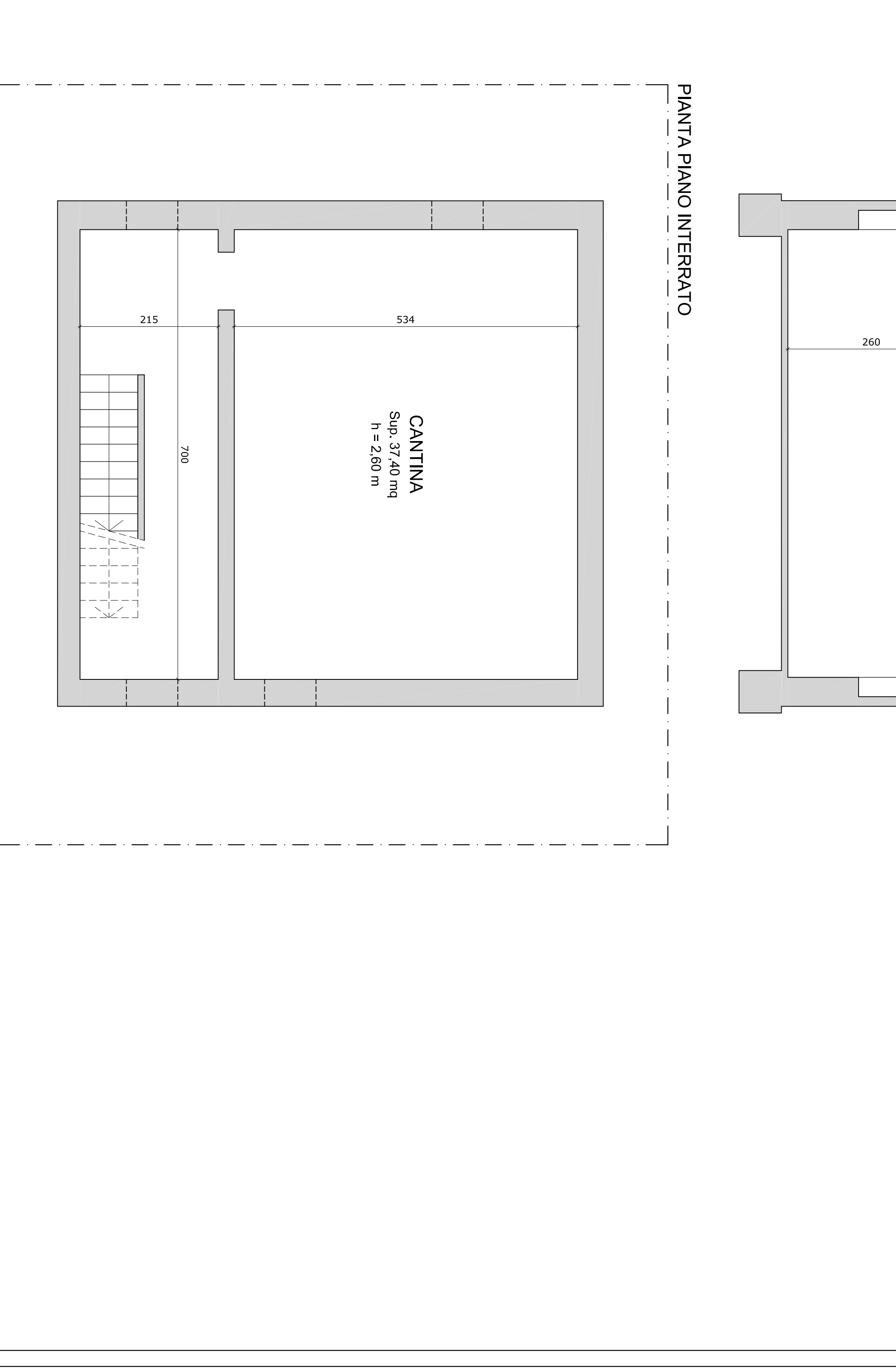

PIANTA PIANO PRIMO

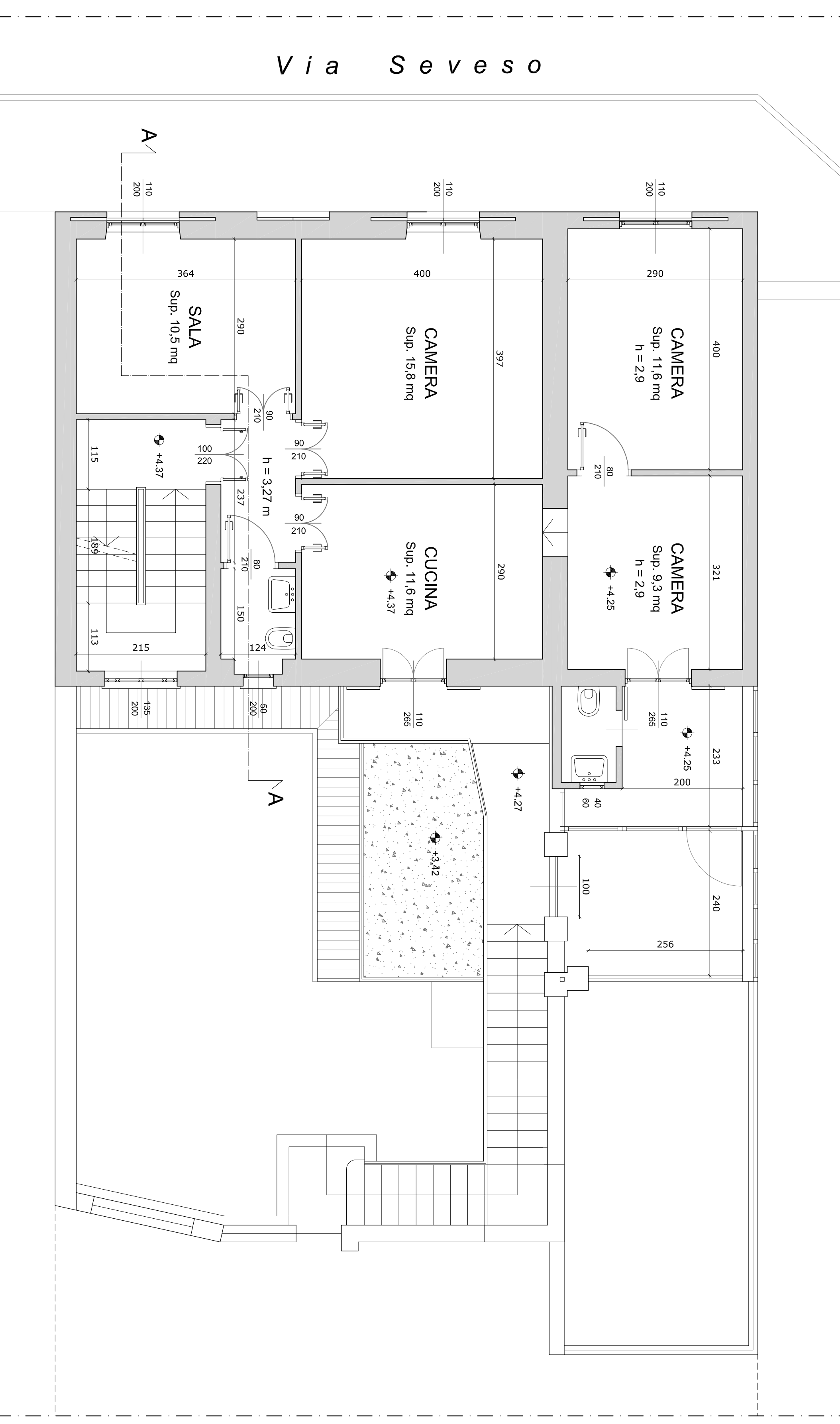

PIANTA PIANO SECONDO

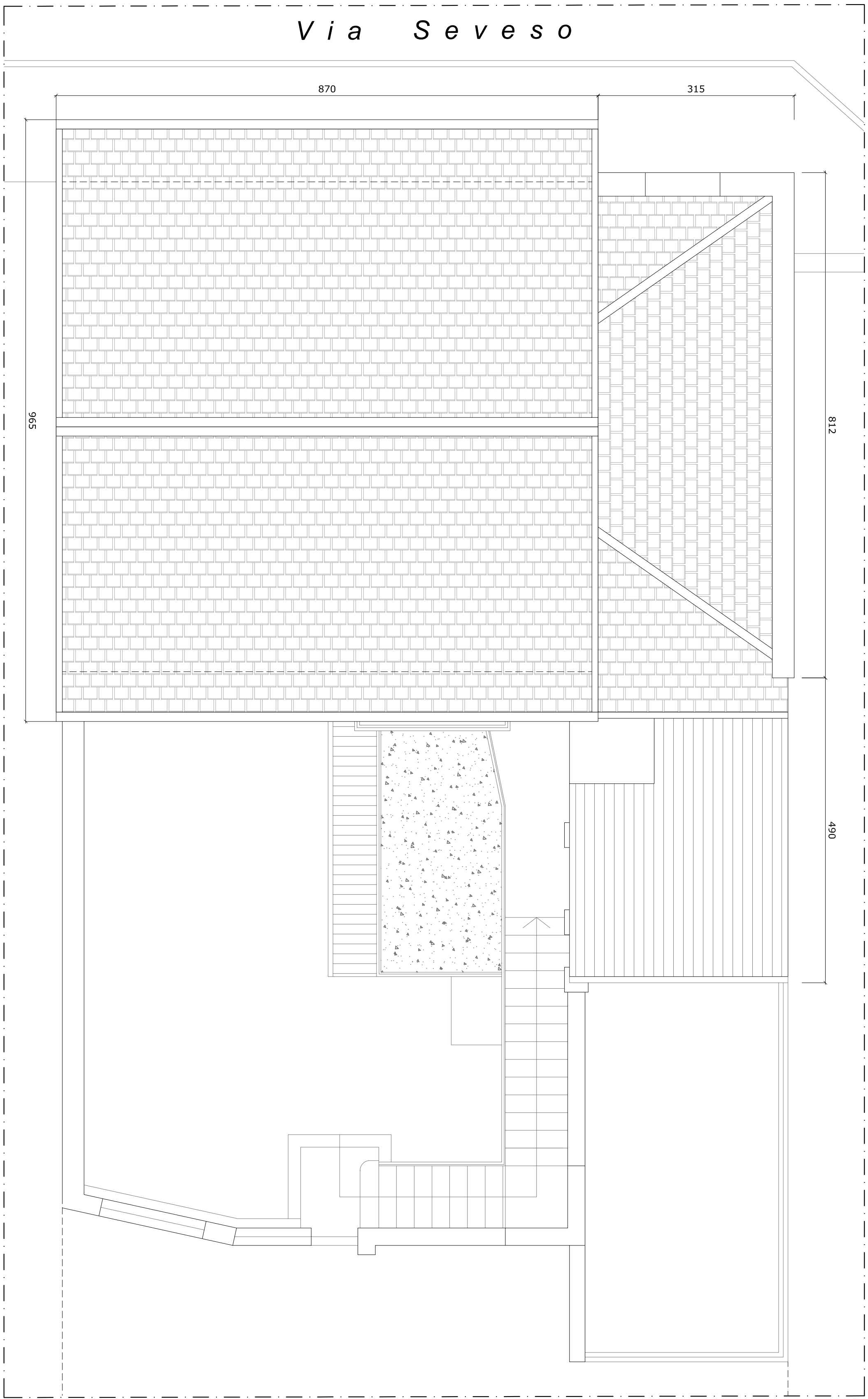

PIANTA COPERTURE

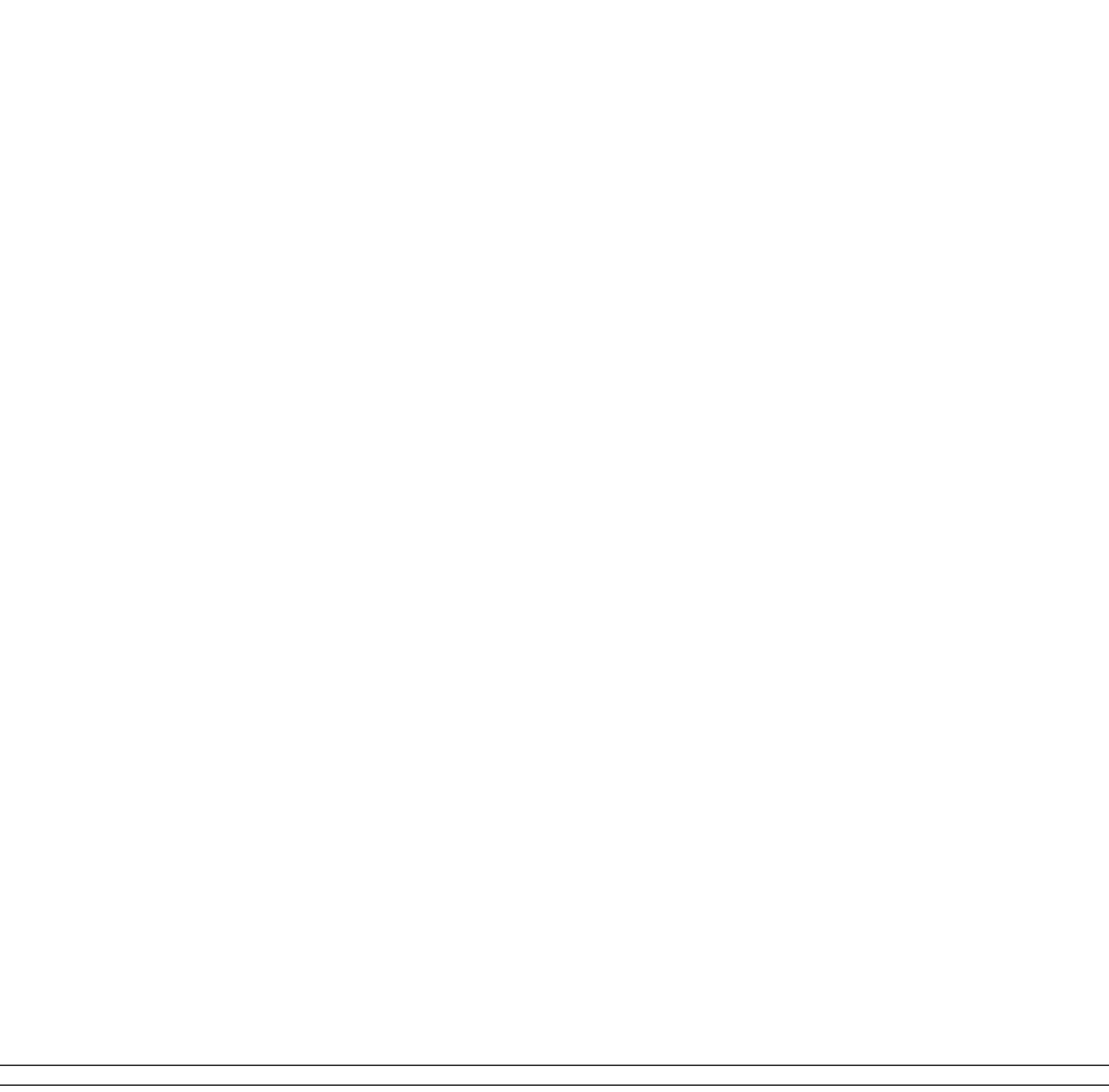

PIANTA PIANO INTERRATO

