

VIA G. MARCONI

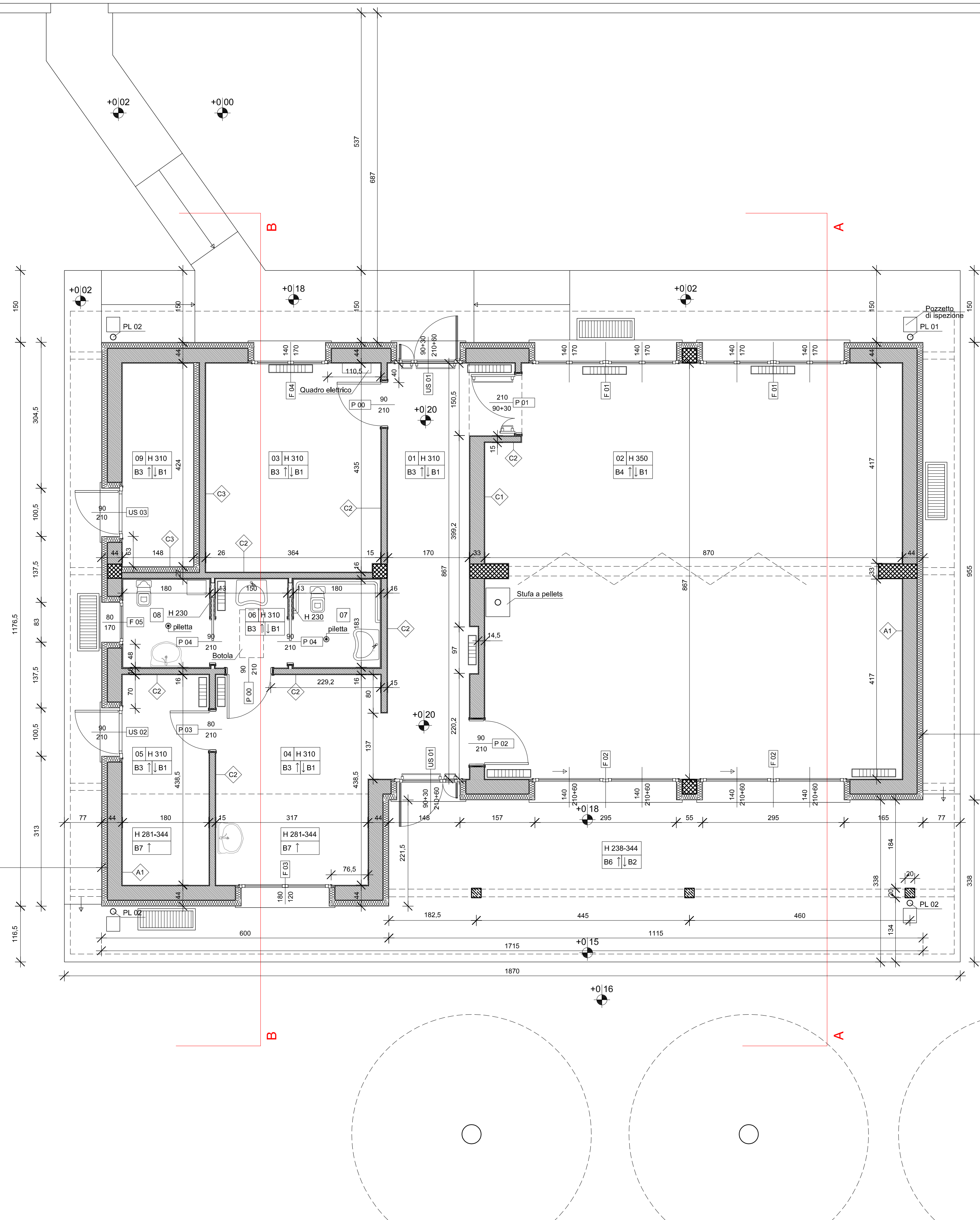

LOCALE	SUPERFICIE UTILE	SUPERFICIE AERANTE	R.A. (+0,125)	SUPERFICIE ILLUMINANTE	R.I. (+0,125)
01 INGRESSO - CORRIDOIO	14,70 mq	$((0,90 \times 0,30) \times 2) \times 2 =$	0,34	$((0,90 \times 0,30) \times 2) \times 2 =$	0,44
02 SALONE	$(36,30 \times 37,60) =$ 73,90 mq	$((1,40 \times 1,70) \times 4) + ((1,40 \times 2,10) \times 2) =$	0,20	$((1,40 \times 1,70) \times 4) + ((1,40 \times 2,10) \times 4) =$	24,64 mq
03 UFFICIO	15,83 mq	1,40x1,70=	0,15	1,40x1,70=	2,38mq
04 ZONA BREAK	14,50 mq	1,80x1,20=	0,15	1,80x1,20=	2,16 mq
05 MAGAZZINO	7,90 mq	-	-	0,90x2,10=	-
06 SERVIZIO IGIENICO - ANTIBAGNO	-	-	-	-	-
07 SERVIZIO IGIENICO - WC DISABILI	9,80 mq	$(0,80 \times 1,70) =$	0,14	$(0,80 \times 1,70) =$	1,36 mq
08 SERVIZIO IGIENICO - WC	-	-	-	-	-
09 LOCALE TECNICO	6,27 mq	0,90x2,10=	0,30	0,90x2,10=	-
S.U. (Superficie Utile) TOTALE=		142,90 mq			

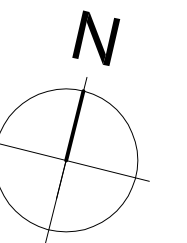
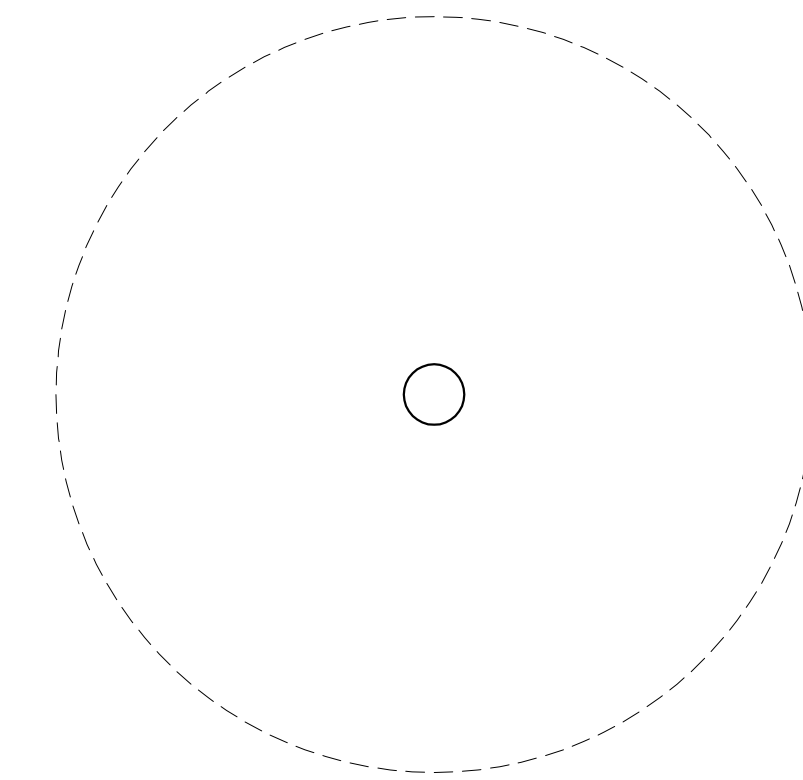

COMUNE DI CUSANO MILANINO
PROVINCIA DI MILANO

REALIZZAZIONE DI NUOVO FABBRICATO
DESTINATO AD ATTIVITA' RECREATIVE
ALL'INTERNO DEL PARCO MATTEOTTI

PROGETTO DEFINITIVO/ESECUTIVO

PROPRIETA':
COMUNE DI CUSANO MILANINO
Piazza Martiri di Tienanmen, 1
20095 - Cusano Milanino (MI)

AGGIORNAMENTI:	DATA:
1	
2	
3	

ELAB: **A04** SCALA: 1:50
DATA: DICEMBRE 2017

OGGETTO:
PROGETTO: Pianta Piano Terra

RTP:
ARIN STUDIO
PROGETTAZIONE E SERVIZI
PER L'ARCHITETTURA E L'INGEGNERIA
20029 TURBIGO (MI), VIA PAOLO TATTI 5
TEL. 0331 871699 - FAX. 0331 890689
e-mail: info@arinstudio.it
web: www.arinstudio.it

PROGETTAZIONE ARCHITETTONICA:
DOTT. ING. LUIGI PAOLINO (mandatario)

PROGETTAZIONE STRUTTURALE E IMPIANTI:
DOTT. ING. MARCO CAGELLI (mandante)

COORDINAMENTO SICUREZZA IN FASE DI PROGETTAZIONE:
DOTT. ING. MARCO CAGELLI

ARCH. MARCO FERRARI (mandante)
20029 TURBIGO (MI), VIA MONTE NERO, 1

GEOL. ALBERTO VENEGONI (mandante)
20023 CERRO MAGGIORE (MI), VIA PIETRO MICCA, 11