Ambiti disciplinati dal PIANO DEI SERVIZI

- Attrezzature pubbliche e di interesse pubblico e generale riconfermate
- Aree a Parcheggio
- Area stradale e relativi spazi destinati alla mobilità, aree verdi di arredo e di protezione ambientale
- Rete stradale di progetto e relativi spazi destinati alla mobilità, aree verdi di arredo e di protezione ambientale
- Passerelle, ponti pedonali.
- Impianti Ferroviari
- Area per la realizzazione di attrezzature pubbliche e di interesse pubblico e generale
- Aree in compensazione interne al TUC
- Aree in compensazione esterne al TUC esterne all'APS 4.1
- Aree in compensazione esterne al TUC interne all'APS 4.1
- Ambito della compensazione speciale
- Ambito A4 quarta corsia dinamica
- Nodi infrastrutturali da ridefinire

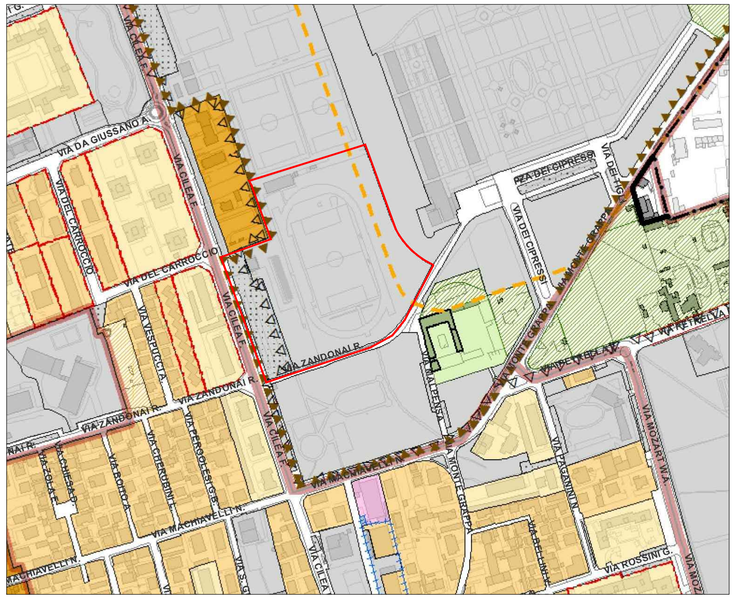

1 ESTRATTO P.G.T.
PP01 previsioni di piano 1:6.000

2 CAMPO SPORTIVO
FOTO AEREA NTS

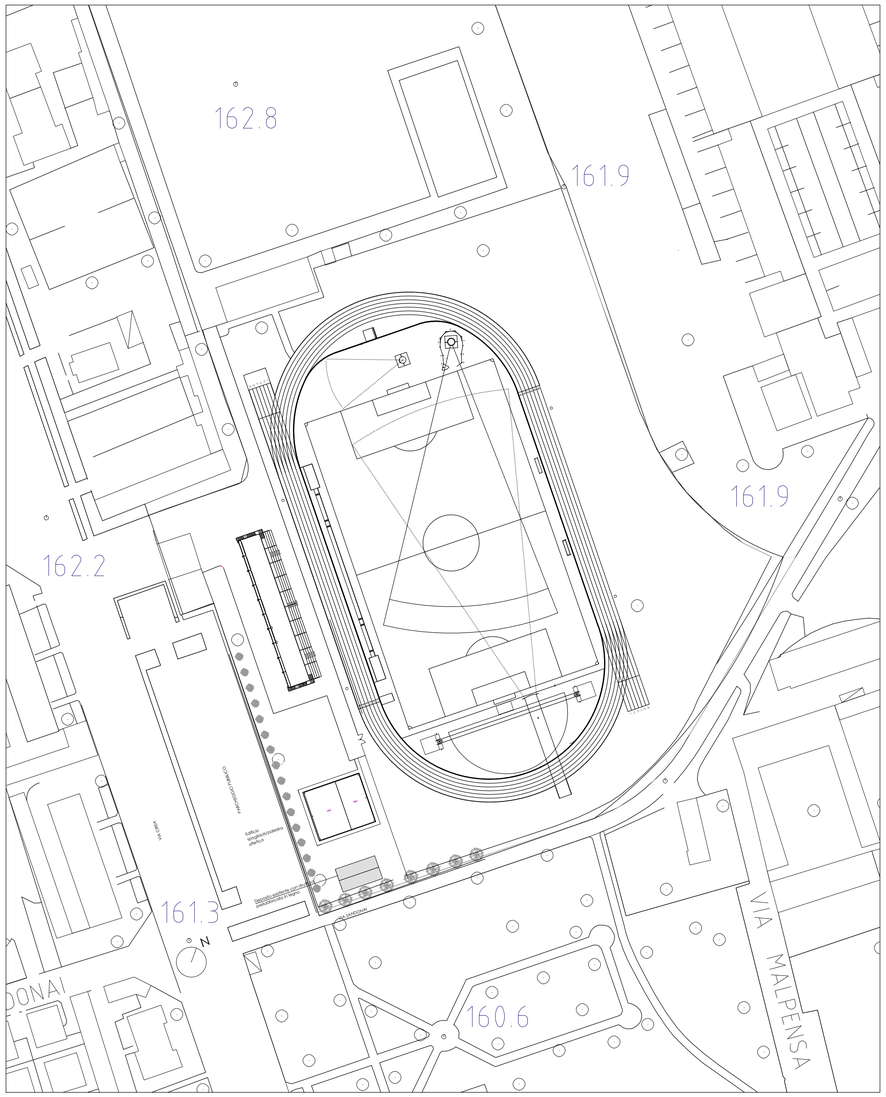

3 CAMPO SPORTIVO
PIANTA 1:1.000

3 CAMPO SPORTIVO
ORTOFOTO NTS

Progetto: **COMUNE DI CINISELLO BALSAMO**
LAVORI DI MANUTENZIONE STRAORDINARIA E ADEGUAMENTO NORMATIVO CENTRO SPORTIVO "SCIREA" DI VIA CILEA

Committente:
COMUNE DI CINISELLO BALSAMO
VIA XXV APRILE 4
20010 CINISELLO BALSAMO (MI)

Progettista:

Studio De Martino
Arch. Giuseppe De Martino
viale Sarca 78, Milano (MI)
Tel. 02/66119955 Fax. 02/66119955
E-mail: info@studiodemartino.net

Consulenza strutture: **Ing. Paolo De Michelis**
Via W. Manzone n. 101 - 13100 Vercelli
tel: +39 0161 21.49.58
mobile: +39 348 44.39.200
e-mail: studiodemichelis@gmail.com

Consulenza impianto elettrico: **Ing. Alessandro Repossini**
Via IV Novembre n. 71 - 20015 Parabiago (MI)
tel: +39 0331 491752
e-mail: repossini@studioingegneria.191.it

Titolo
PISTA D'ATLETICA
CAMPO DA CALCIO
INQUADRAMENTO

Cinisello Balsamo, Dicembre 2017

Tavola n°
E.Ar.T.05

Lotto n.	-
Revisione	N. 0

Redatto	Verificato	Approvato DT	Descrizione	Data
SV	SV	SV	PRIMA EMISSIONE	13/11/2017

Scala	Dimensioni	Progetto	Filename
VARIE	@A1	2017CINISELLO	01-pianteB

Il presente elaborato è di proprietà esclusiva dello Studio Giuseppe De Martino ed è vincolato alle leggi sulla proprietà letteraria. Ne è vietata, per qualsiasi motivo, la riproduzione e/o consegna a terzi senza esplicito consenso .

COPIA DEL DOCUMENTO DIGITALE DEPOSITATO PRESSO L'ENTE
Protocollo N. 0095301/2017 del 20/12/2017
Classificato: GIUSEPPE DE MARTINO