

Planimetria Piano Interrato - scala 1:200

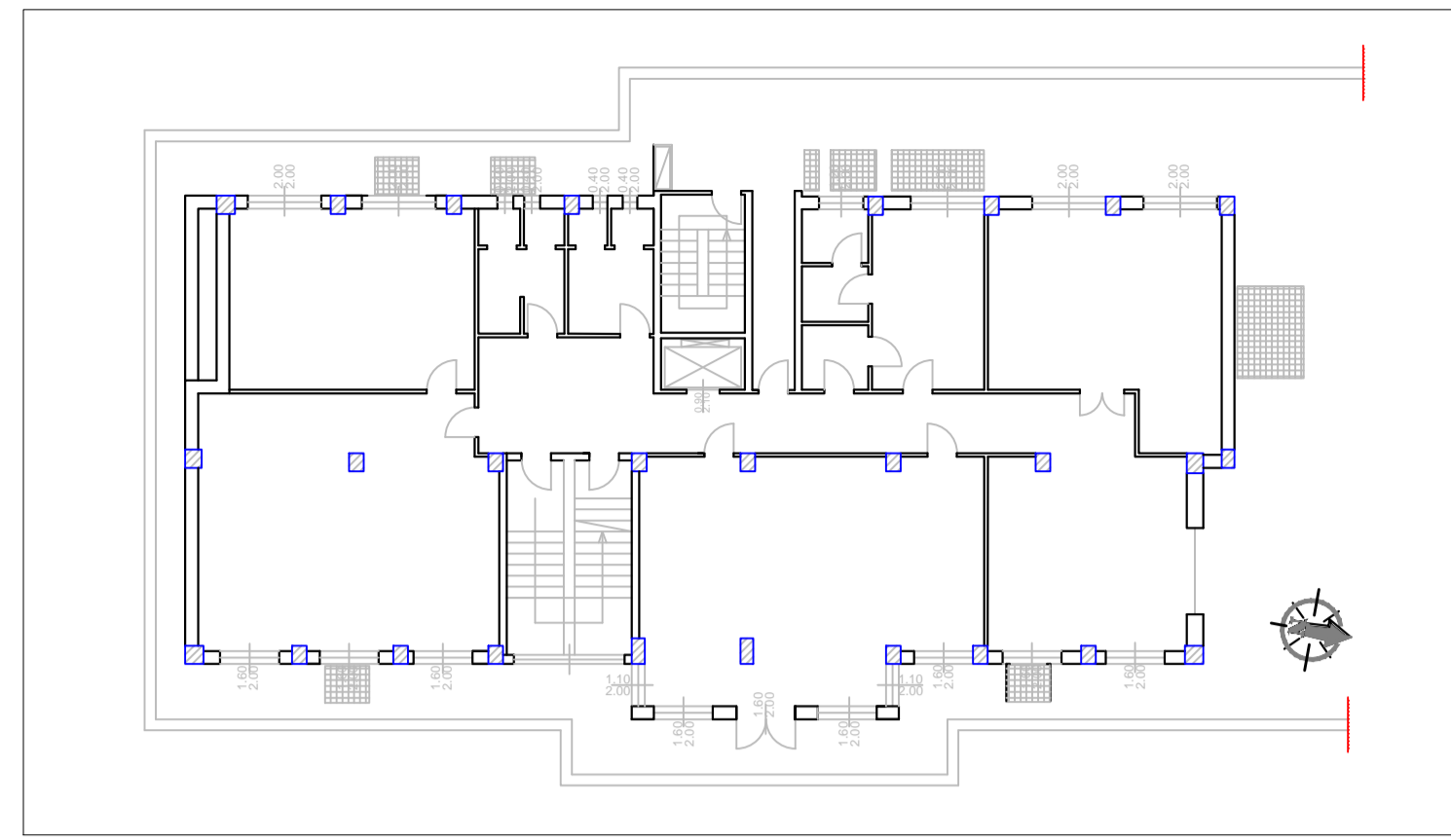

Planimetria Piano Seminterrato - scala 1:200

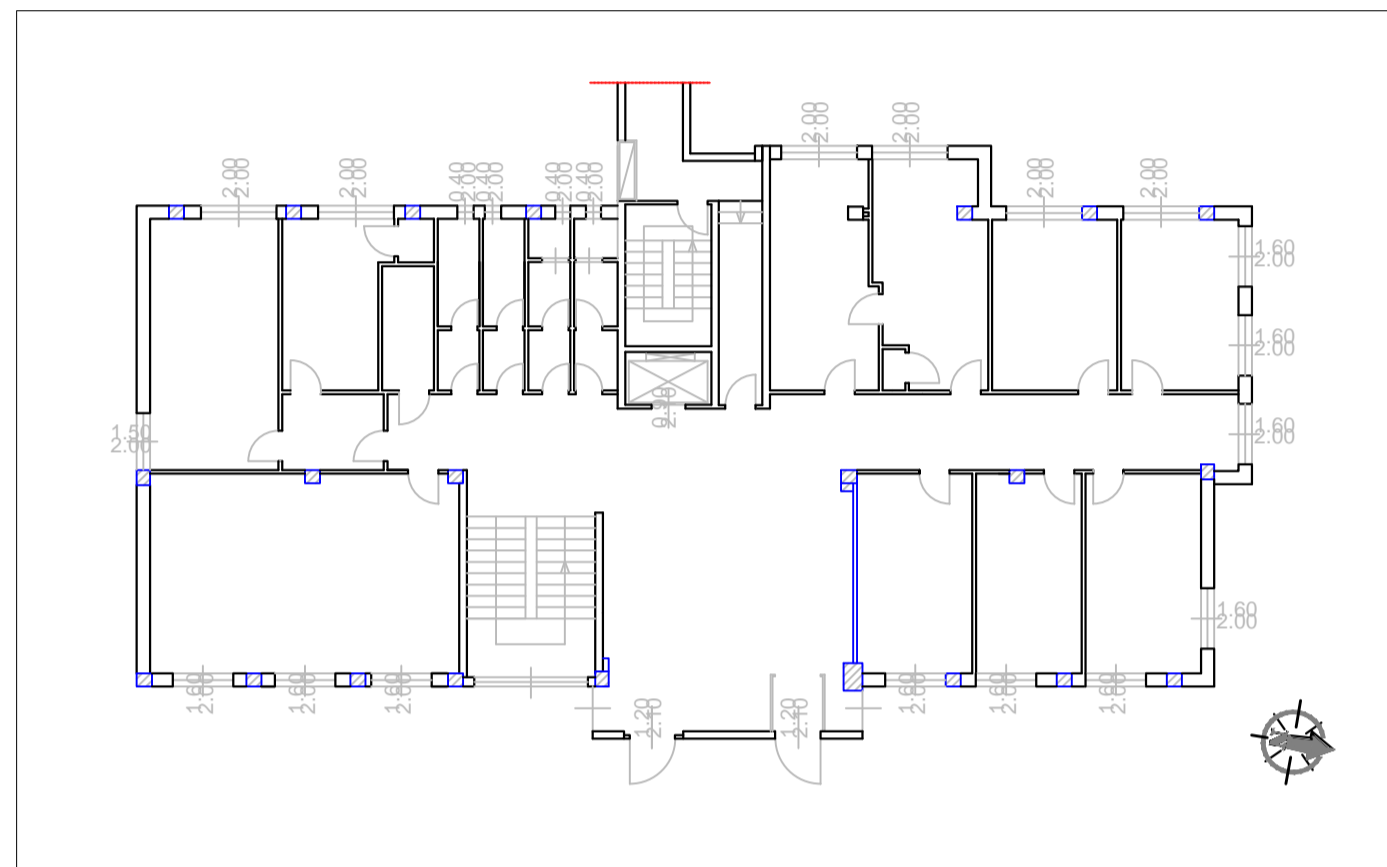

Planimetria Piano Terra - scala 1:200

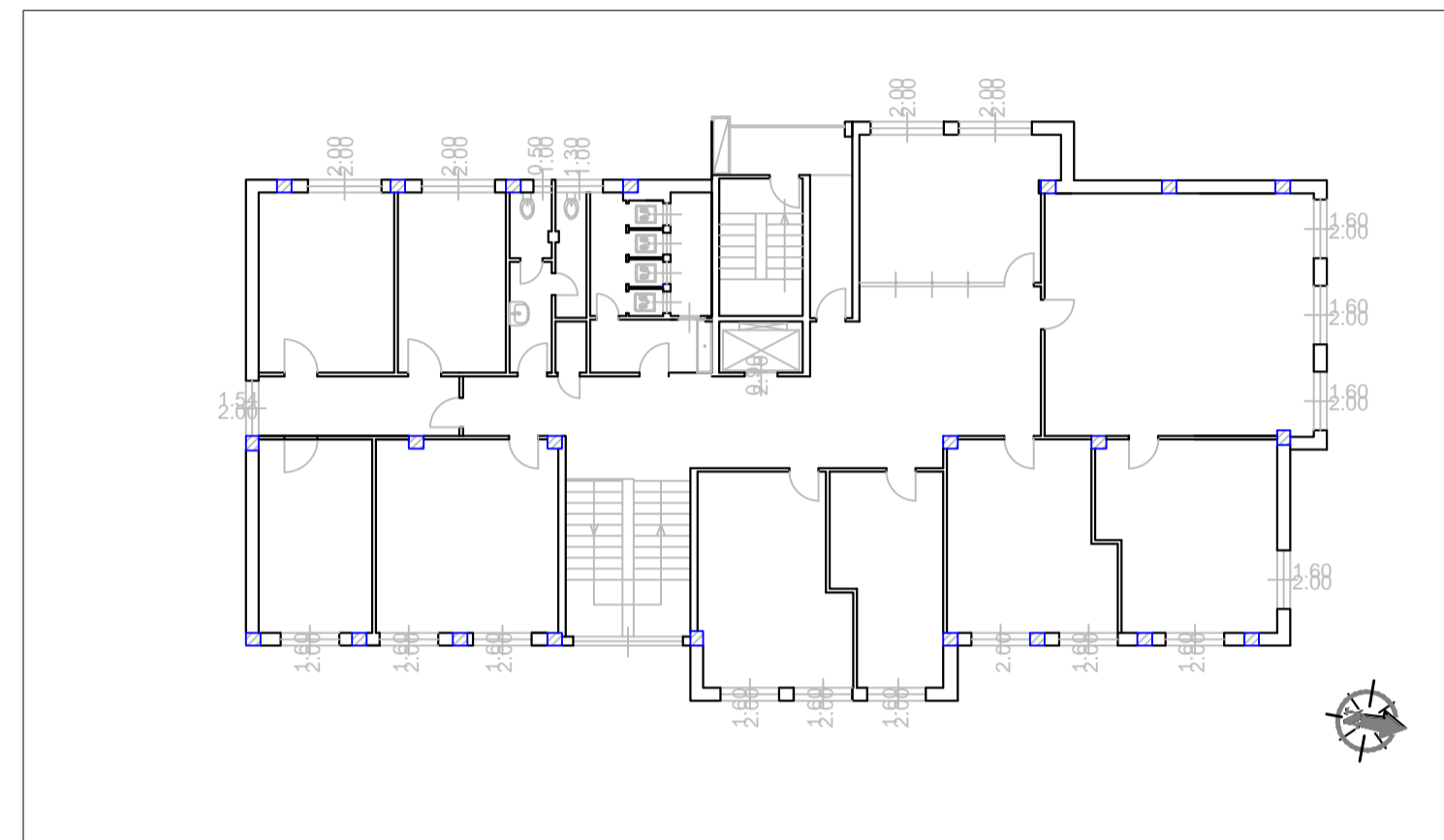

Planimetria Piano 1° - scala 1:200

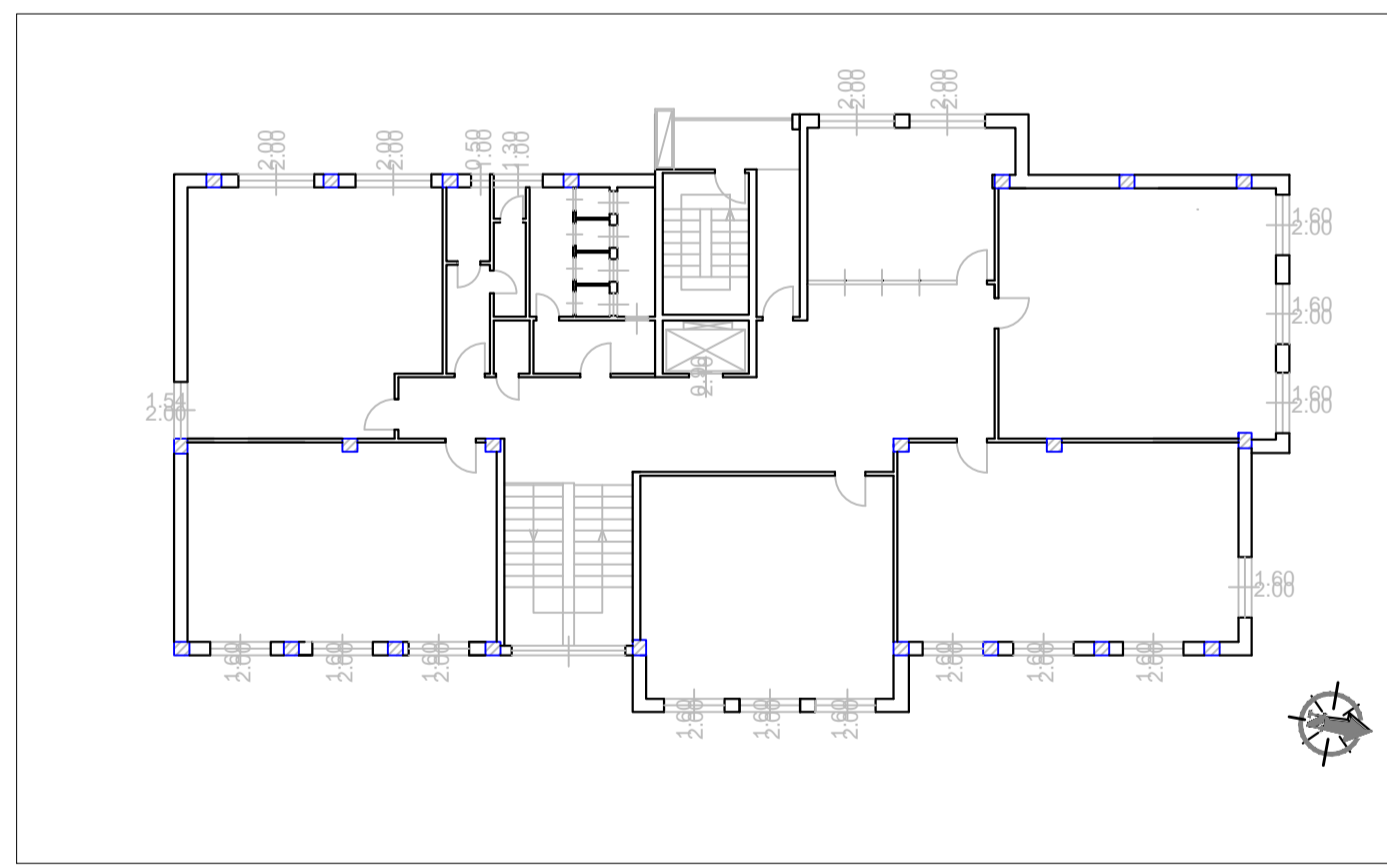

Planimetria Piano 2° - scala 1:200

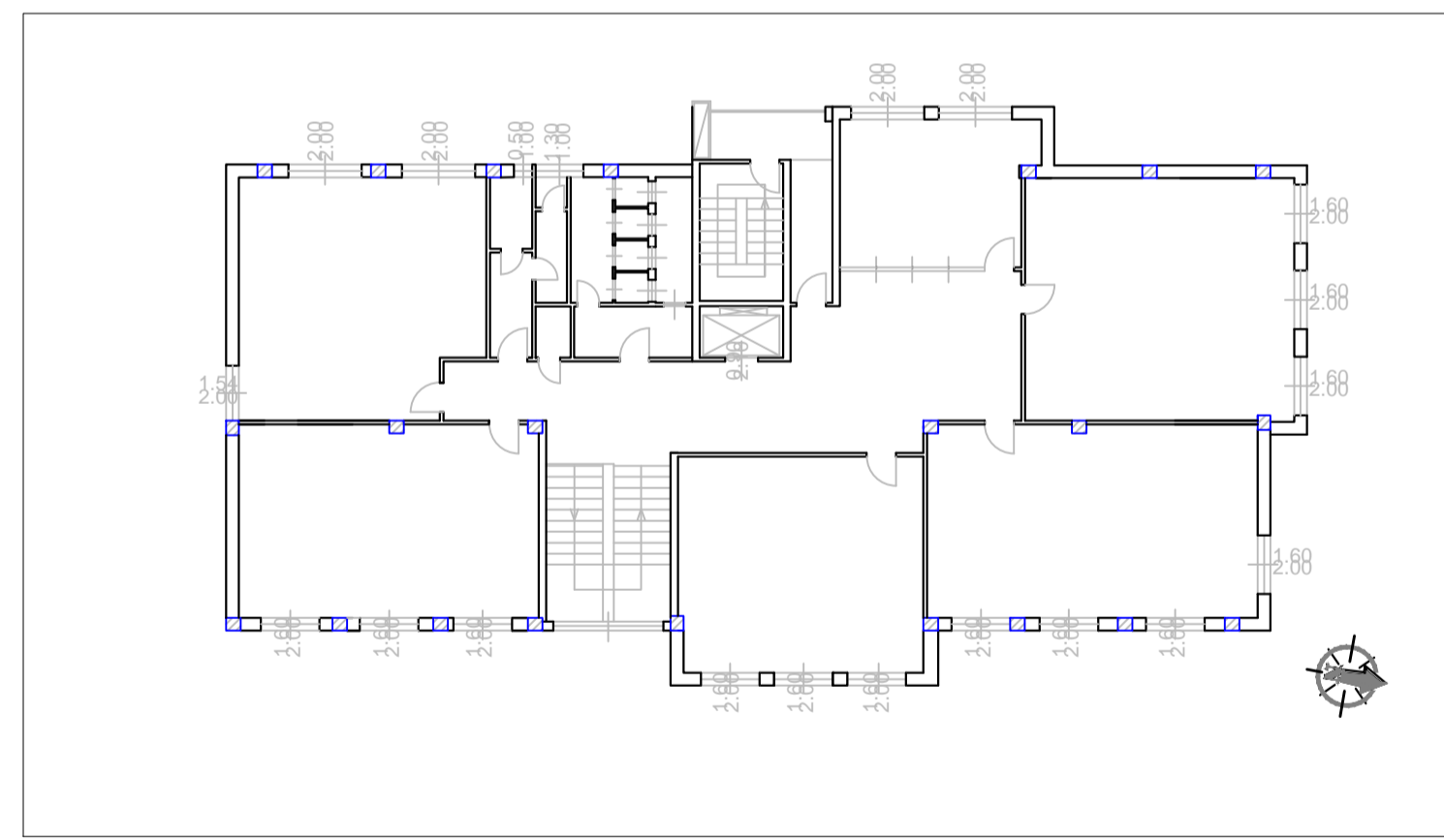

Planimetria Piano 3° - scala 1:200

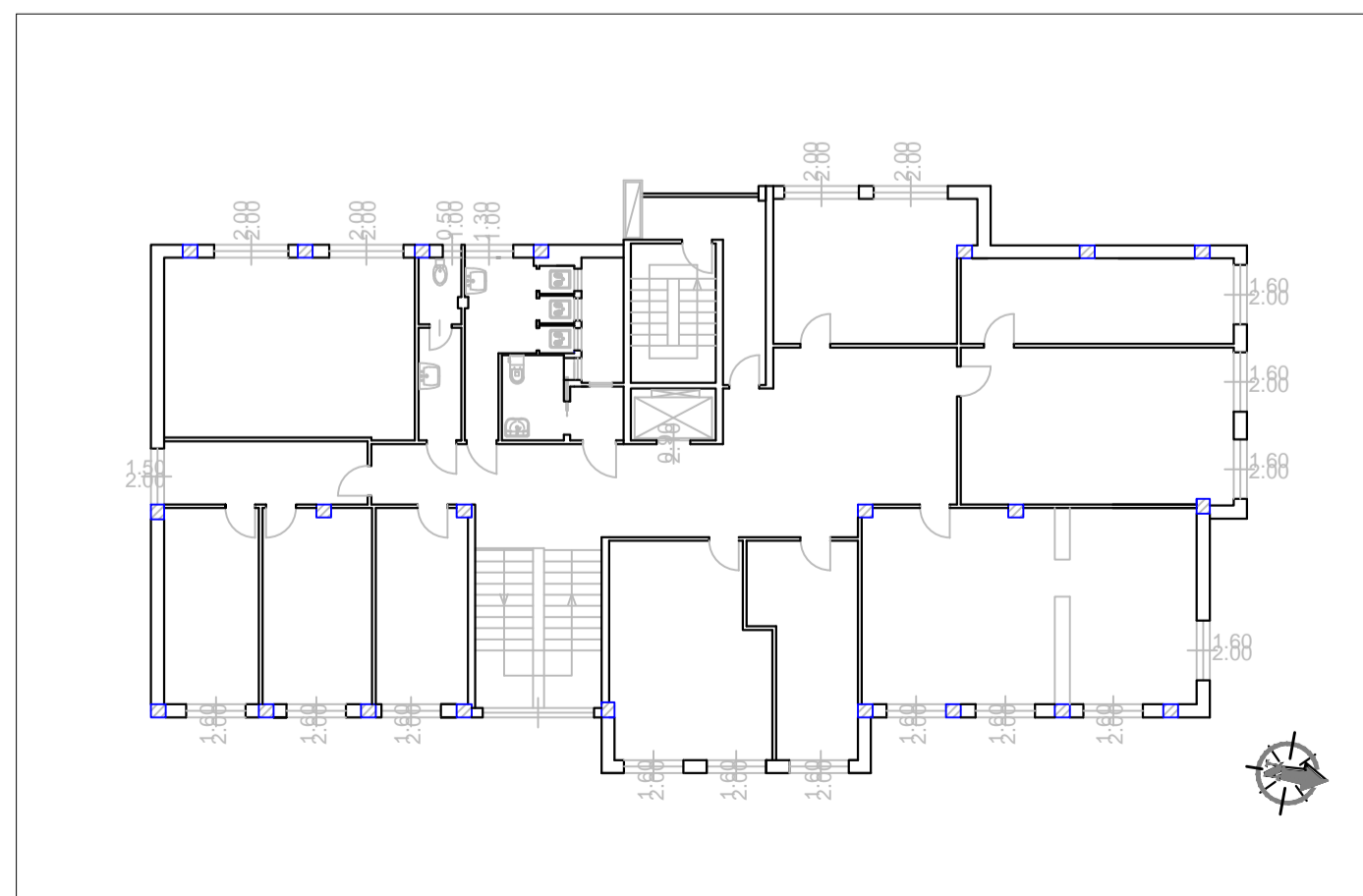

Planimetria Piano 4° - scala 1:200

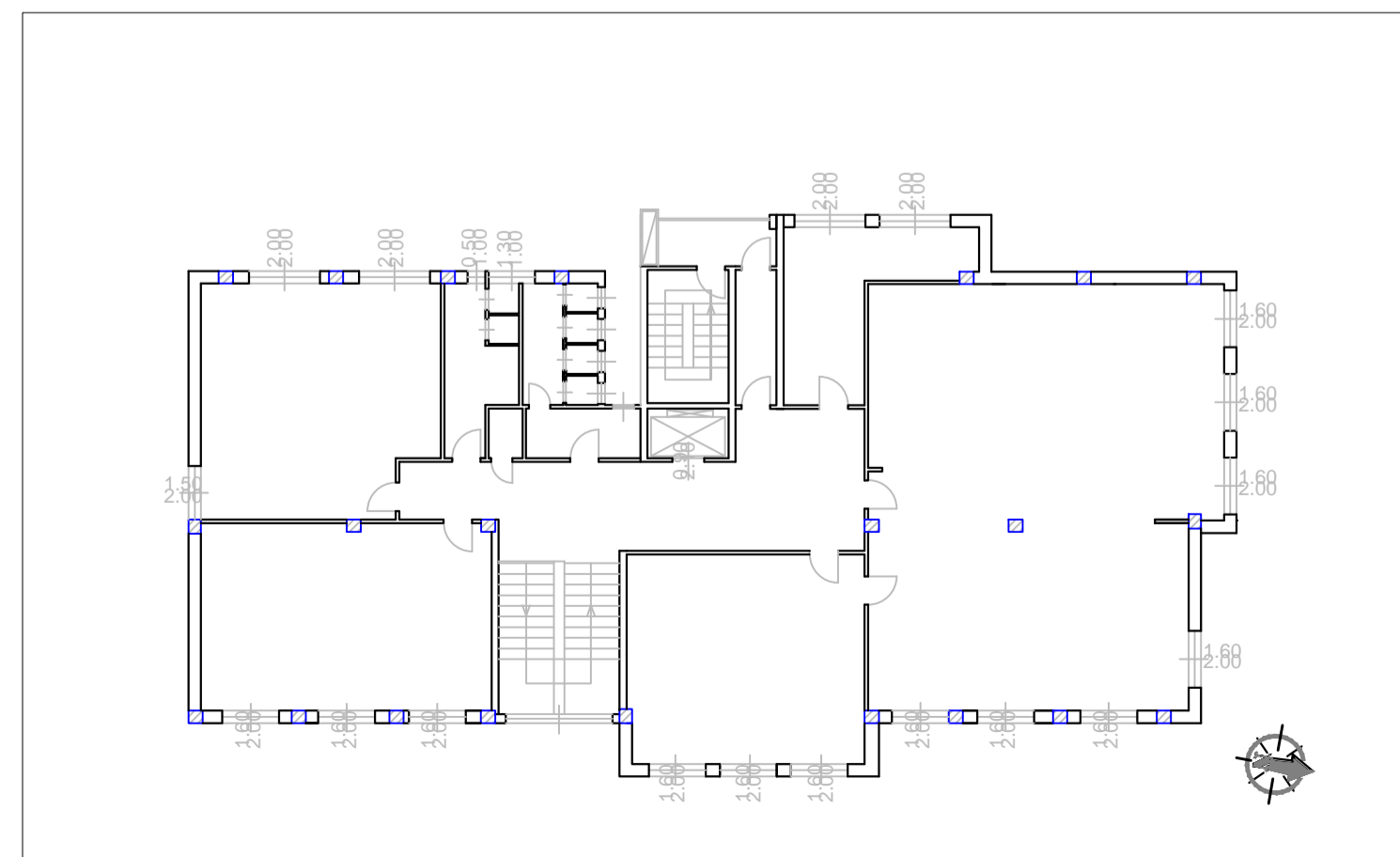

Planimetria Piano 5° - scala 1:200



Prospetto Ovest - scala 1:200



Prospetto Est - scala 1:200

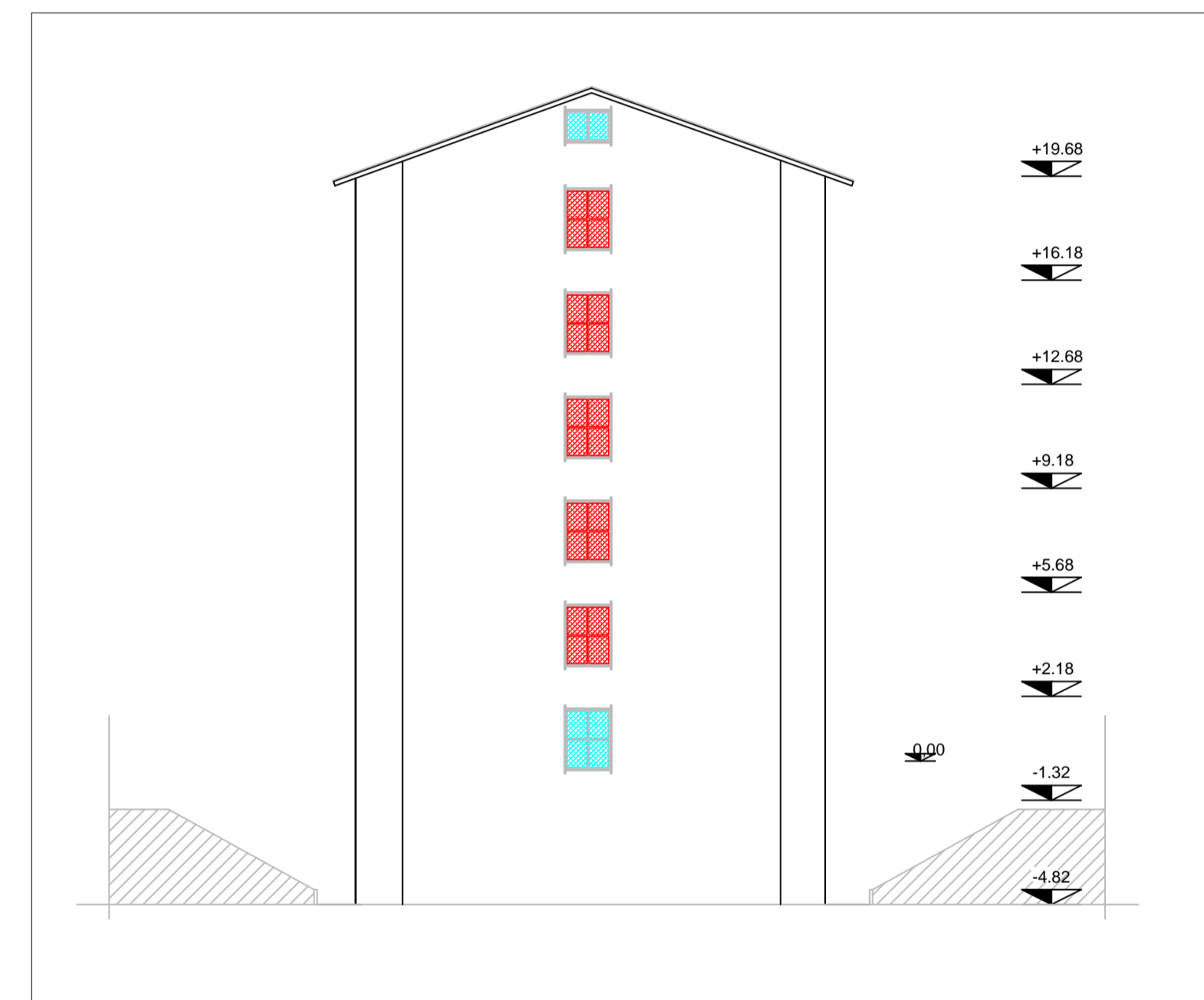

Prospetto Sud - scala 1:200

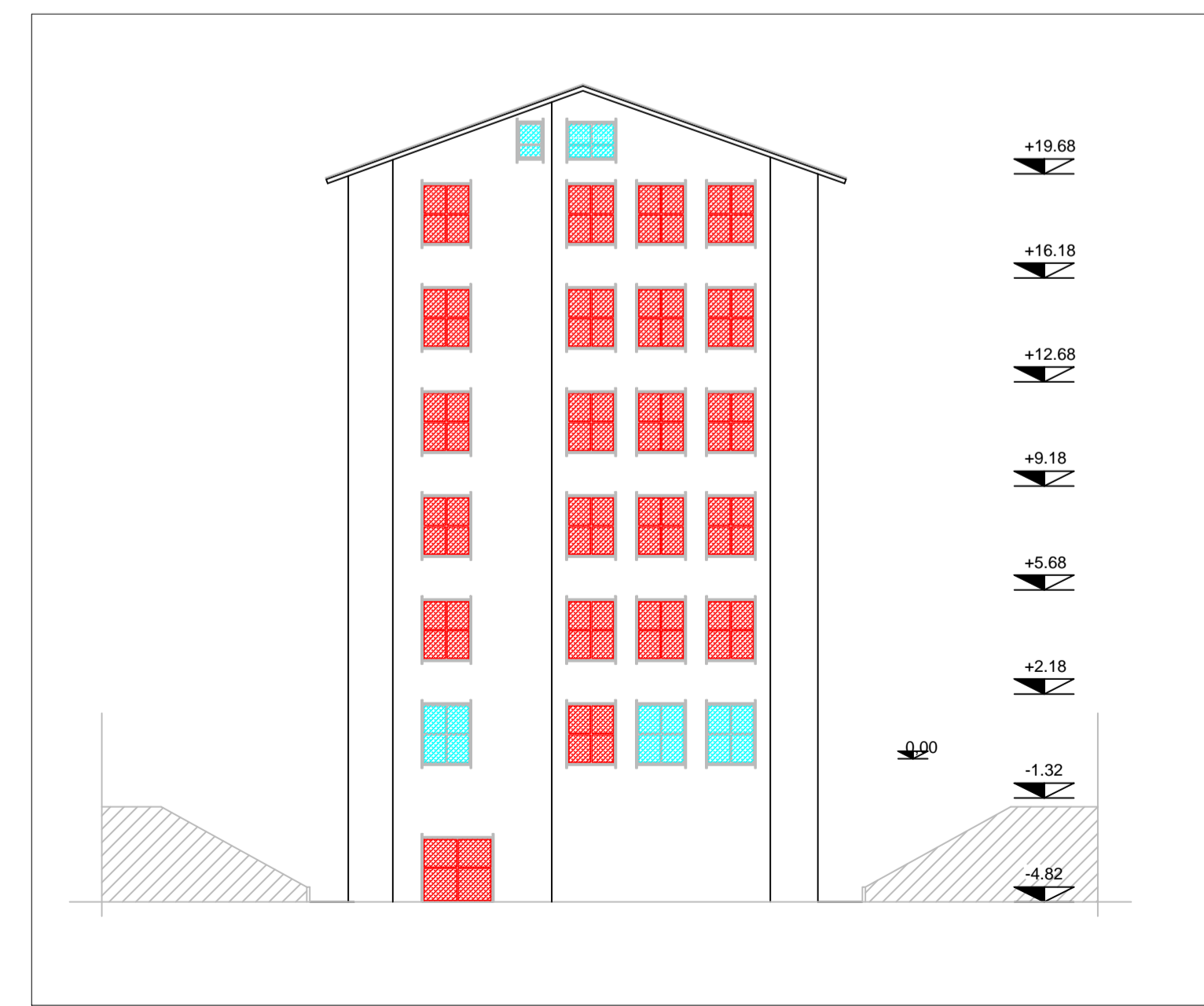



Prospetto Nord - scala 1:200

NB: su tutti i serramenti prevedere la installazione di tende alla veneziana per interni, lamelle spessore 25 mm in alluminio complete di asta di manovramento

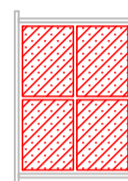
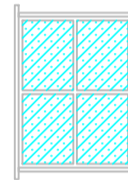
Legend for window types:

-  Infisso da sostituire
-  Infisso da mantenere

REGIONE LOMBARDIA		PROVINCIA DI MILANO																			
COMUNE DI CINISELLO BALSAMO																					
TAVOLA N°		CTE29-SCT1-01																			
N° EMISSIONE	SCALA	DATA																			
01	1:200																				
DISEGN.		CONTR.																			
GLM		MM																			
COD. LAVORO		COD. RICERCA																			
NOTE																					
PROGETTO APPALTO DI SERVIZIO ENERGIA TERMICA PER BENI IMMOBILI DI PROPRIETA' DELL'AMMINISTRAZIONE COMMITTENTE																					
OGGETTO TAVOLA Sostituzioni serramenti " Ex Arnesano " - Vicolo del Gallo, 10																					
COMMITTENTE COMUNE DI CINISELLO BALSAMO Piazza XXV Aprile n° 4 Tel. 02 66 02 31 20092 Cinisello Balsamo (MI)																					
<table border="1"> <tr> <td>00</td> <td>giugno 2017</td> <td>Prima emissione: PROGETTO PRELIMINARE</td> <td>GLM</td> <td>MM</td> <td>MM</td> </tr> <tr> <td>N°</td> <td>Data</td> <td>Descrizione modifiche apportate</td> <td>Dis.to</td> <td>Contr.to</td> <td>Visto</td> </tr> <tr> <td>Rev.ne</td> <td>Rev.ne</td> <td></td> <td></td> <td></td> <td></td> </tr> </table>				00	giugno 2017	Prima emissione: PROGETTO PRELIMINARE	GLM	MM	MM	N°	Data	Descrizione modifiche apportate	Dis.to	Contr.to	Visto	Rev.ne	Rev.ne				
00	giugno 2017	Prima emissione: PROGETTO PRELIMINARE	GLM	MM	MM																
N°	Data	Descrizione modifiche apportate	Dis.to	Contr.to	Visto																
Rev.ne	Rev.ne																				
 <b>STUDIO DI INGEGNERIA</b> Dott. Ing. Mauro Mandrino Via Piovra n° 16 - San Giuliano Nuovo 15122 ALESSANDRIA (AL) Tel / Fax 0131 38 79 06 Cell. 335 81 81 655 C.F. : MNDMRA52L02A182R P. IVA : 01694510064 E-Mail: mauromandrino@libero.it PEC: mauro.mandrino@ingpec.eu		TIMBRO & FIRMA 																			
Elaborato realizzato con AutoCAD ver. LT 2013 per Windows Seven																					
NOME FILE: CTE29-SCT1-1.dwg																					