

Inquadramento sezioni

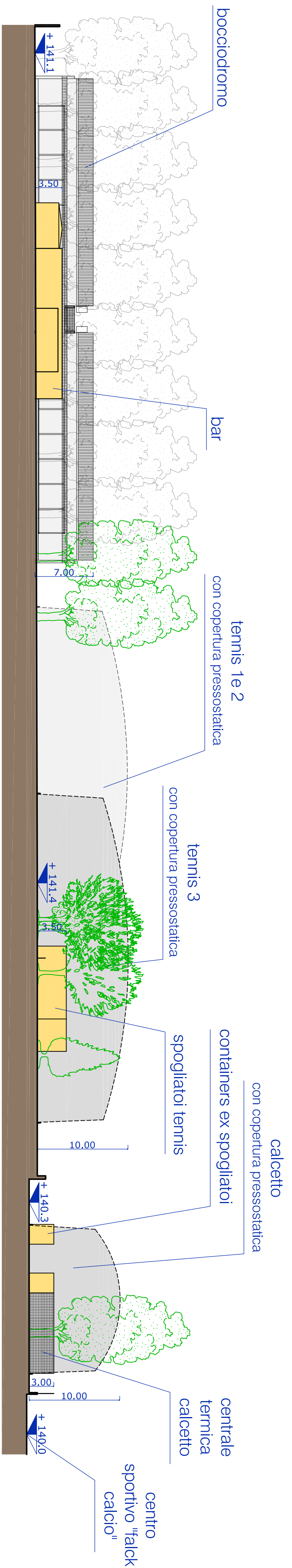

sezione ambientale A-A stato di fatto

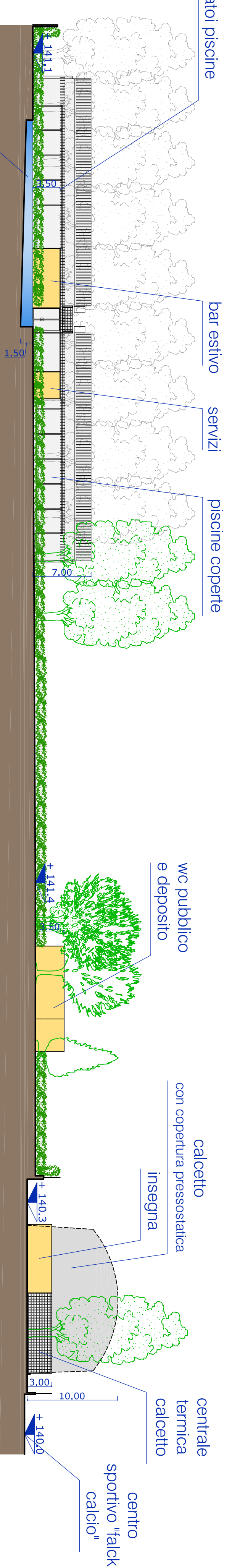

sezione ambientale A-A stato di progetto

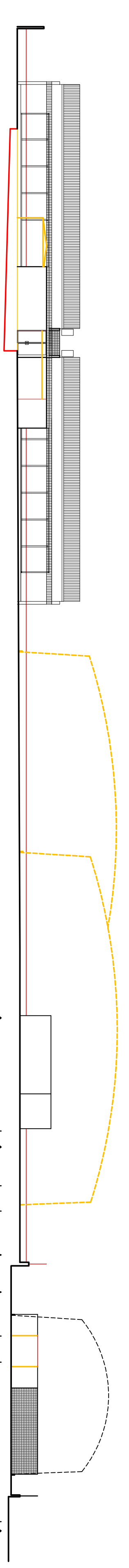

sezione ambientale A-A stato comparativo

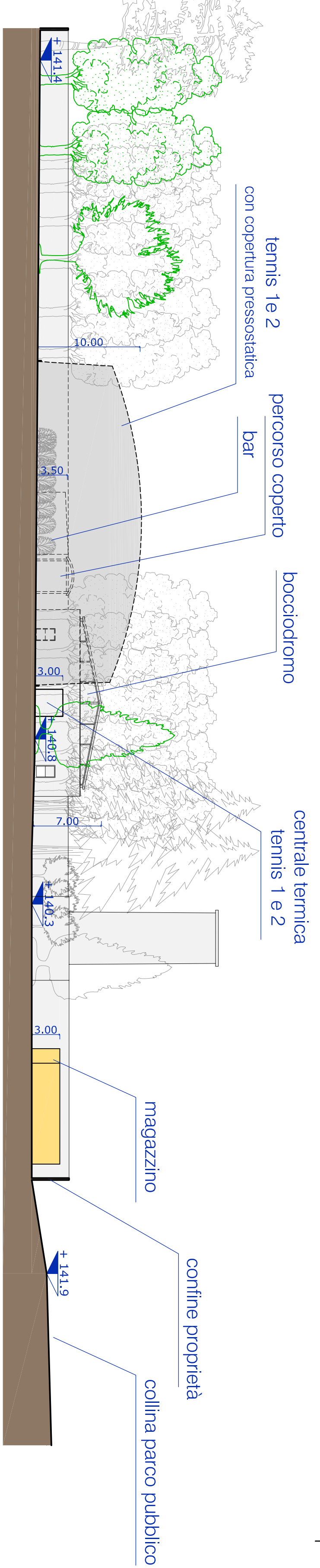

sezione ambientale B-B stato di fatto

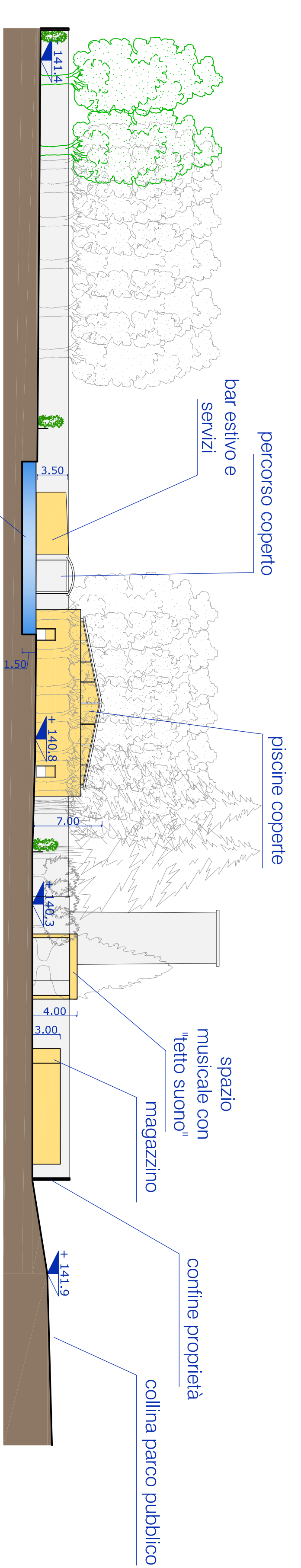

sezione ambientale B-B stato di progetto

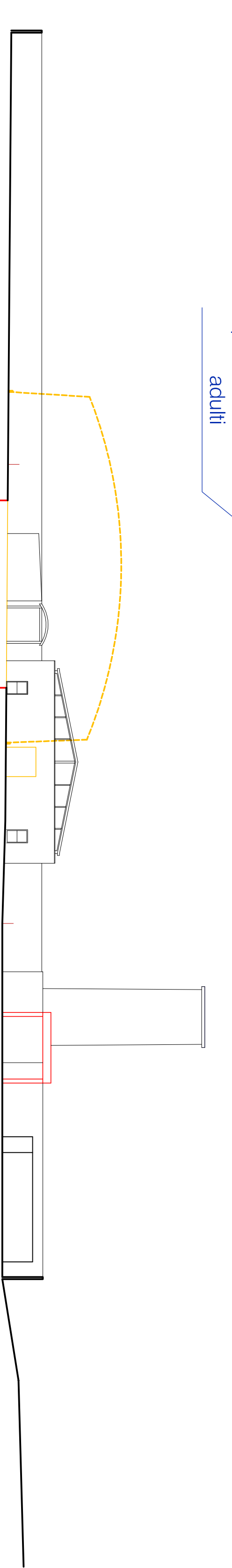

sezione ambientale B-B stato comparativo

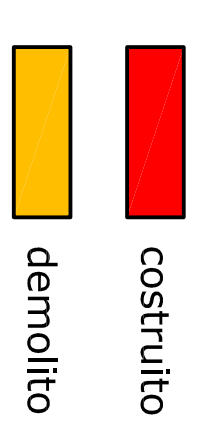

conca merli architetti associati

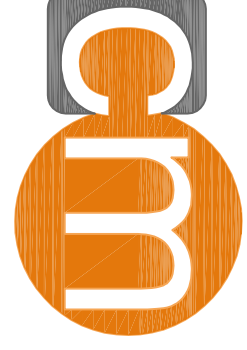

Via de porri, 22 - 20092 chiesello balsamo (MI) • info@concamerli.it • www.concamerli.it
tel 02 61 22 001 • fax 02 39 94 16 77 • P. IVA 04507650960

COMMITTENTE

CIERRE SRL A SOCIO UNICO
Sede legale: Via del Bollo, 4 20123 Milano
Sede operativa: Via F. Cilea, 2 20851 Lissone (MI)

PROGETTISTA

DIRETTORE LAVORI

PROGETTO
proposta di project financing per l'impianto sportivo comunale Falck tennis
Via General Cantore 105
Seeto S. Giovanni (MI)

OGGETTO

sezioni schematiche

REVISIONE	DATA	COMMENTO	TAVOLA NUMERO

SCALA	DATA	FILE
1:350	08/2016	13-500 - ES

Lo studio si riserva, a termini di legge, la proprietà di questo disegno con la proibizione di riprodurlo o trasferirlo a terzi senza autorizzazione scritta.