



Comune di Cinisello Balsamo



Settore Istruzione ed Educazione

Bilancio 2025

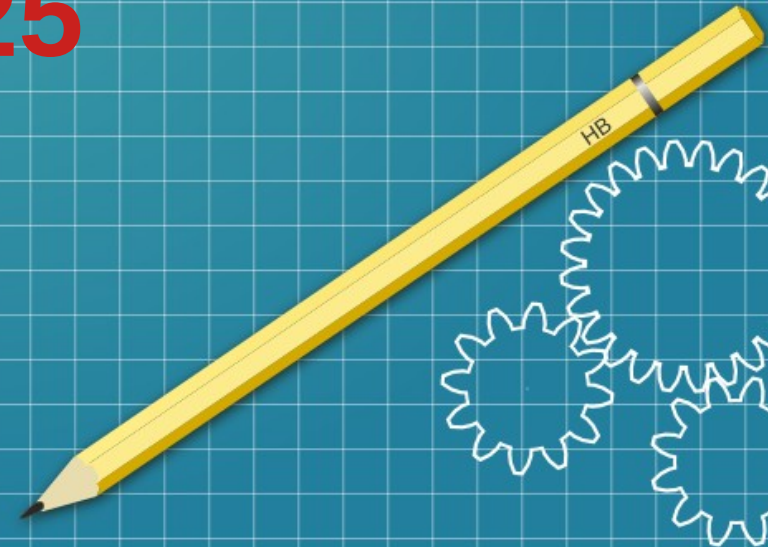

Scuole dell'infanzia paritarie cittadine



Le scuole dell'Infanzia private paritarie cittadine sono 7;

L'Amministrazione Comunale ha rinnovato per ulteriori 4 anni l'accordo per il sostegno alle attività delle 7 scuole.

Impegno 2025: €200.000,00

Sistema integrato di educazione e di istruzione 0/6 anni



Il D. Lgs n. 65/2017 "Sistema integrato di educazione e di istruzione dalla nascita sino a sei anni" ha istituito all'art. 12 il fondo con cui nel 2025 l'A.C., in base alle somme trasferite dallo Stato/Regioni, supporterà le seguenti attività:

- Contributo per scuole infanzia paritarie
- Formazione educatrici nidi e docenti scuola infanzia (attraverso fondi di ambito CPT)
- Coordinamento pedagogico docenti scuola infanzia
- Progetto Bosco Blu
- Coordinamento Pedagogico docenti per nidi privati accreditati
- Voucher per frequentanti nidi privati accreditati
- Polo 0/6 Nave Sempione
- Spese di gestione
- Fondi di ambito
- Finanziamento sezioni primavera

**In attesa della comunicazione
da parte di Regione Lombardia
delle somme spettanti per il
2025**

Istituti scolastici comprensivi statali



Le strutture scolastiche statali sono raggruppate in 5 Istituti Scolastici Comprensivi (ISC), oltre al CPIA2 "Ilaria Alpi", e comprendono

- 13 scuole dell'infanzia
- 13 scuole primarie
- 5 scuole secondarie di 1° grado

L'Amministrazione Comunale è in procinto di sottoscrivere con le Dirigenze Scolastiche un Protocollo d'Intesa che ha durata di tre anni scolastici, in continuità con i precedenti.

Istituti scolastici comprensivi statali



Stanziamiento 2025: € 73.650,00

Così suddivisi

- € 69.000,00: per spese amministrative e di funzionamento delle segreterie
- € 4.650,00 per progetti educativi a favore delle scuole

Libri di testo scuole primarie



L'Amministrazione di Cinisello Balsamo fornisce i libri di testo agli alunni residenti che frequentano le scuole primarie, per l'attuazione del diritto allo studio, ai sensi della normativa vigente (DPR n. 616 del 24.7.1977, così come ribadito dall'art. 156 del D. Lgs. n. 297 del 16 aprile 1994)

Stanziamiento 2025: €114.000,00 (A.S. 2025/2026)

Assegni di Studio



Ogni anno l'Amministrazione Comunale stanziava una somma necessaria al finanziamento di assegni di studio a studenti residenti meritevoli della scuola secondaria di I, II grado, e universitari, limitatamente all'ultimo anno di ogni ordine scolastico, come da regolamento consiliare approvato nel 2020. Grazie all'accordo con alcuni benefattori, lo stanziamento comunale è incrementato di ulteriori fondi. Es. anno 2024 benefattori €6.700.

Stanziamento 2025:

Amministrazione Comunale	Benefattori
€ 11.200,00	In definizione

Servizi all'Infanzia

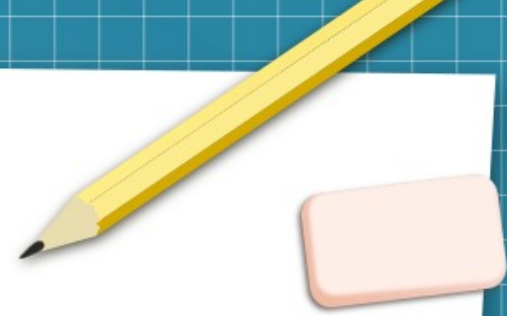

- Deliberazione di G.C. n.332 del 19/11/2024 ad oggetto: "Ricognizione dei servizi a domanda individuale anno 2025" **Percentuale di copertura del costo al 50% (art. 5 L.498/92): 73,28%**

ENTRATE PREVISTE 2025	€ 1.389.260,25
SPESE PREVISTE 2025	€ 1.895.835,60

Attività estive

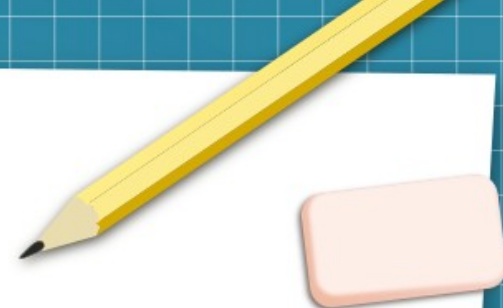

Qualche dato 2024:

INIZIATIVA	TIPOLOGIA	DATI
CINISUMMER BABY (0/3 ANNI): l'iniziativa è riservata ai soli bambini/e già iscritti/e ai nidi comunali e privati accreditati	Servizi aperti oltre la normale calendarizzazione prevista dalla normativa	Circa il 50% degli iscritti in corso d'anno
CINISUMMER KIDS (3/6 ANNI)	servizio comunale in appalto	Iscritti 250 bambini, di cui 13 disabili
CINISUMMER (5/14 ANNI)	3 spazi concessi tramite avviso pubblico, assegnati ad altrettanti gestori.	Iscritti 740 bambini, di cui 38 disabili
ORATORI ESTIVI	7 oratori feriali	Iscritti 1810 bambini, di cui 26 disabili
BANDO RIMBORSO ALLE FAMIGLIE	Rimborsi concessi alle famiglie che hanno frequentato un centro aggregativo estivo nell'estate 2024	Presentate 187 domande per 229 minori

Attività estive



Iniziative previste per il 2025:

- 1) CINISUMMER KIDS 3/6 ANNI: in attesa della definizione della gestione 2025
- 2) CINISUMMER 5/14 ANNI: in attesa della definizione della gestione 2025
- 3) Sostegno agli oratori estivi - 7 oratori
- 4) Contributo a sostegno delle spese sostenute dalle famiglie per la frequenza ad attività estive

Stanziamiento 2025 attività estive: circa € 443.000,00

In attesa di conoscere entità e modalità di eventuale finanziamento statale - regionale

Ristorazione scolastica



- Vengono serviti mediamente 4000 pasti al giorno, in 28 plessi scolastici (scuole dell'infanzia, primarie e secondarie di primo grado), per un totale di circa 568.000 pasti all'anno.
- Deliberazione di G.C. n.332 del 19/11/2025 ad oggetto: "Ricognizione dei servizi a domanda individuale anno 2025" - Percentuale di copertura del servizio 72,50 %

ENTRATE PREVISTE 2025	€ 2.823.941,94
SPESE PREVISTE 2025	€ 3.895.278,04

Ristorazione scolastica

TABELLA DELLE TARIFFE E PARAMETRI ISEE 2024/2025

ISEE	Tariffa	Prezzo pasto
Uguale o superiore a € 11.813,00	Intera	€ 5,29
Da € 7.383,23 a € 11.812,99	Ridotta (pari al 75% della tariffa intera)	€ 3,97
Uguale o inferiore a €7.383,22	Minima (pari a 45% della tariffa intera)	€ 2,38

Riduzione previste per contemporanee iscrizioni di più figli

	Tariffa unica	Tariffa ridotta	Tariffa minima
1° figlio	€ 5,29	€ 3,97	€ 2,38
2° figlio – riduzione 20%	€ 4,23	€ 3,17	€ 1,90
Dal 3° figlio – riduzione 50%	€ 2,65	€ 1,98	€ 1,19

Grazie per l'attenzione

