

Il sudoku di comunità

5	3	1		2	
	6		5	1	
4	5	2		6	
3	1			5	
1	4			3	
		3			

REGOLE DEL SUDOKU

Sudoku si gioca su una griglia di 9 x 9 spazi. All'interno delle righe e delle colonne ci sono 9 "quadrati" (composti da 3 x 2 spazi). Ogni riga, colonna e quadrato (9 spazi ciascuno) deve essere compilato con i numeri 1-9, senza ripetere alcun numero all'interno della riga, colonna o quadrato.

Sito Web



Dai un'occhiata alla pagina web del progetto per restare sempre aggiornato!

Contatti

Telefono: 331.2663768

Email: gestionealloggisap@comune cinisello-balsamo.mi.it

Le operatrici rispondono al telefono tutti i lunedì dalle 9:30 alle 12:30 e dalle 14:30 alle 16:30.

(Nelle bacheche di ciascuno stabile sono indicati gli orari in presenza delle operatrici e di apertura dello sportello)

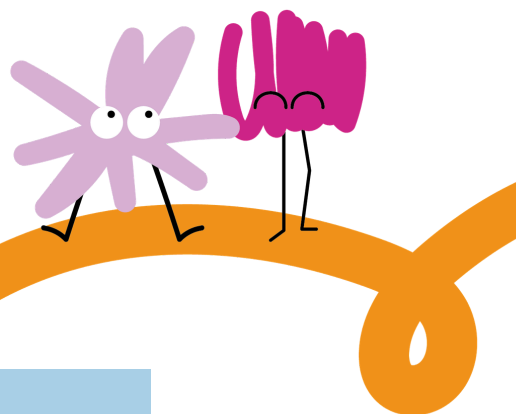

Voci di caseggiato

Newsletter



Nuovi modi
per abitare in Comune

Newsletter n. 2, aprile 2026



Progetto VulnerABILITÀ

Comune di Cinisello Balsamo – Bando Regionale con Finanziamento Europeo (FSE+)

Regolamento e questionario

Negli scorsi mesi è stata distribuita a tutti gli inquilini una versione aggiornata del regolamento condominiale, rivista per essere più chiara, accessibile e facilmente consultabile nella vita quotidiana.

Il regolamento, già esistente, è stato riorganizzato proprio con l'obiettivo di renderlo uno strumento più utile per tutti, capace di accompagnare la convivenza e prevenire possibili criticità negli spazi comuni.

Insieme al regolamento è stato proposto anche un questionario: i contributi raccolti sono preziosi per comprendere bisogni, criticità e suggerimenti degli inquilini, e orientare al meglio le prossime azioni del progetto.

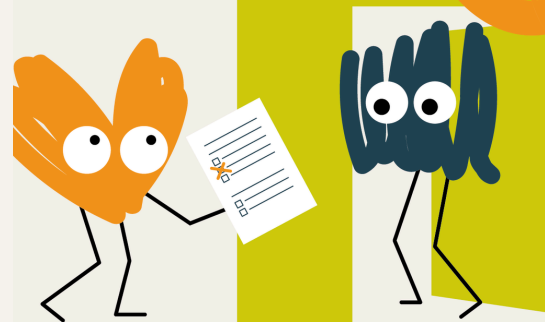

Contributo di VulnerABILITÀ 2026

È prevista per i prossimi mesi la riapertura del bando per la richiesta del contributo economico a parziale copertura delle spese di riscaldamento.

Questa volta, i requisiti di accesso saranno molto più ampi, con un allargamento del requisito ISEE massimo da 15.000 a 25.000 euro. L'unica limitazione rimane legata alla condizione di decadenza. Seguiranno aggiornamenti sulle tempistiche di pubblicazione.



Servizio Civile Universale 2026

Il 16 aprile è scaduto il termine per presentare la domanda di partecipazione al bando del Servizio Civile Universale 2026. Le operatrici di progetto hanno fornito assistenza agli inquilini interessati, sia nella raccolta di informazioni utili sia nella compilazione della domanda online, accompagnandoli nelle diverse fasi della candidatura.



Presto al via il Gruppo di Cammino

In collaborazione con A.T.S. e A.S.S.T. si sta organizzando una nuova iniziativa dedicata al benessere e alla salute: il "Gruppo di Cammino".

L'attività prevede un momento iniziale di riscaldamento seguito da una camminata di gruppo di circa un'ora. Per chi lo desidera, sarà possibile concludere con un momento di socializzazione, così da favorire le relazioni di vicinato. A presto con ulteriori aggiornamenti.

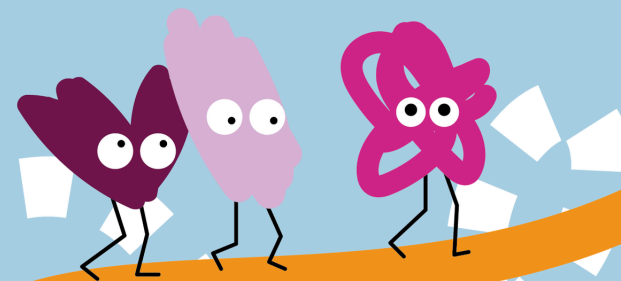

Sicurezza e prevenzione delle truffe

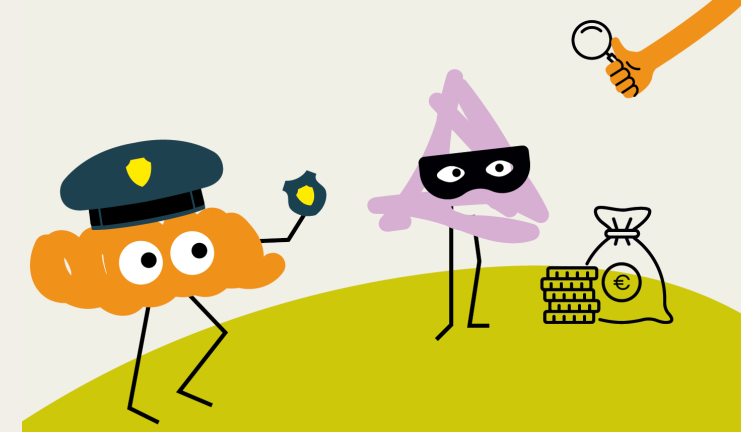

Si sono svolti i primi due incontri nei caseggiati con la Polizia Locale dedicati alla sicurezza, con particolare attenzione alla prevenzione delle truffe ai danni delle persone anziane.

Durante l'incontro è stata presentata anche l'app "112 Where Are U", utile per contattare rapidamente i soccorsi in caso di emergenza.

Sono in fase di organizzazione gli incontri successivi che coinvolgeranno gli altri due caseggiati coinvolti dal progetto.

Accompagnamento alla ricerca del lavoro

Sono in fase di programmazione attività personalizzate rivolte agli inquilini dei caseggiati sul tema dell'accompagnamento al lavoro. Queste attività saranno realizzate in collaborazione con lo spazio C.OFFE.E. (*la Comunità, un'OFFerta di opportunità ed Esperienze*). I percorsi saranno finalizzati a sostenere la ricerca attiva del lavoro, grazie al supporto di personale specializzato, con l'obiettivo di rafforzare competenze e opportunità occupazionali.

Per qualsiasi informazione riguardo le attività inerenti a questo servizio non esitate a contattare le operatrici di progetto ai canali riportati.

Grazie alla collaborazione con IPIS e il progetto DOMEA, è stato attivato un percorso di attività motoria leggera, rivolto in particolare alle persone anziane (over 65).

Gli incontri guidati da un'operatrice sociale dedicata si svolgeranno a cadenza quindicinale a partire dal mese di aprile offrendo anche occasioni di socializzazione.

Punto Salute