



Comune di Cinisello Balsamo



Trofeo di Atletica Leggera 2025

SABATO 24 MAGGIO
SCUOLE INFANZIA, PRIMARIE E SECONDARIE DI 1° GRADO

CENTRO POLISPORTIVO "SCIREA"
Via Francesco Cilea, 50 | Cinisello Balsamo
PARCO GRÙBRIA

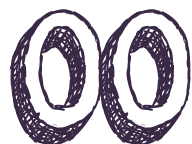

INDICE

01	FESTA DELLO SPORT DI CINISELLO BALSAMO	3
	LA STORIA	3
	L'ULTIMA EDIZIONE	3
02	39° FESTA DELLO SPORT 2025	4
	PROMOTORI	4
	DIREZIONE TECNICA	4
	COLLABORAZIONI	4
	MODALITA' DI PARTECIPAZIONE E SVOLGIMENTO	5
	> Gare	5
	> Programmi	6/7
	> Prima dell'evento	8
	[Modalità d'uso di cartellini e pettorine]	8
	> Il giorno dell'evento e termine delle gare	8
	- Scuole infanzia e 1°, 2° Primarie	8
	- Scuole secondarie 1° grado e 3°,4°,5° Primarie	9
	[Comitati e volontari genitori]	9
	> Postazioni di gara	10
	- Scuole Infanzia - Passeggiata e Mappa Parco Grubria	10
	- Classi 1° e 2° Primarie e Mappa Parco Grubria	10/11
	- Scuole secondarie e Classi 3°,4°,5° Primarie e Mappa Scirea	11/12
	MODALITA' ISCRIZIONE	13
	> Foto	14
	SCUOLE VINCITRICI/PREMIAZIONI	14
	ASSISTENZA SANITARIA	14
	INFORMAZIONE E PROMOZIONE	14
	RINGRAZIAMENTI	15
	CONTATTI	16



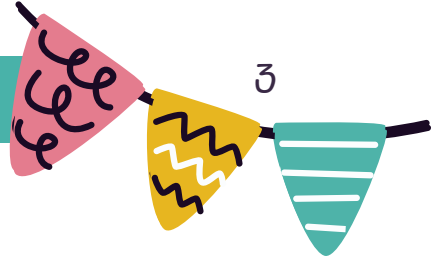

01 | FESTA DELLO SPORT DI CINISELLO BALSAMO

La Festa dello Sport di Cinisello Balsamo è un evento sportivo che vede protagonisti tutti i bambini/e e ragazzi/e di tutte le scuole (infanzia, primarie e secondarie di 1° grado) della città. Nella giornata dedicata alla manifestazione gli atleti si sfidano in alcune discipline di atletica. Lo scopo principale però è quello di avvicinare i giovani allo sport e a condividerne, in una giornata di festa, i sani principi.

LA STORIA

La 1° Festa dello Sport, organizzata dalla Polisportiva S. Eusebio, **si è svolta nel lontano 1982** nel cortile del complesso scolastico Zandonai con oltre 250 partecipanti tra ragazze e ragazzi, con gare di Atletica Leggera, Basket e Pallavolo.

Considerato il notevole successo, l'anno successivo, con il decisivo contributo della Circoscrizione N° 4, la manifestazione si è svolta presso il Centro Polisportivo Scirea, appena inaugurato, e si istituì il Trofeo di Atletica Leggera al fine di coinvolgere tutte le scuole Secondarie e Primarie di Cinisello Balsamo.

38ª FESTA DELLO SPORT

All'evento dello scorso anno, hanno partecipato circa 2000 alunni delle scuole primarie e secondarie di 1° grado e circa 70 bambini dell'infanzia. I trofei sono stati vinti per le scuole secondarie di primo grado dalla **Morandi**, davanti alla **Anna Frank** e alla **Marconi**. Per le primarie, dalla **Parco dei Fiori**, davanti alla **Manzoni** e alla **Parini**.

La **38° edizione** si è svolta con l'emozione e l'euforia di sempre, con la consapevolezza di vivere un momento sportivo ormai storico per il territorio, regalando momenti intensi di partecipazione, socializzazione e inclusione sociale.





02

39° FESTA DELLO SPORT TROFEO DI ATLETICA LEGGERA 2025

La Festa dello Sport avrà luogo - per tutte le scuole - **Sabato 24 Maggio** dalle ore 8.30 alle 18.30 sempre presso il **Centro Polisportivo Scirea** in via Cilea, 50 e solo per le scuole dell'Infanzia e le 1° e 2° delle primarie presso il **Parco Grùbria**. In particolare il mattino sarà dedicato alle secondarie di 1° grado, e ai bimbi della scuola dell'infanzia mentre il pomeriggio alle scuole primarie.

PROMOTORI

La Festa dello Sport è organizzata dal Comune di Cinisello Balsamo grazie al SERVIZIO SPORT con il supporto tecnico delle associazioni sportive e la collaborazione delle scuole e centri di assistenza ed educativi.

DIREZIONE TECNICA

ARES | ASA Cinisello | A.S. Di Donatori Sanguine | Atletica Cinisello | C.B.A. Cinisello Balsamo Atletica | Impossible Target | Lady Soccer | Net Volley | Performance 360° | US SDS | U.S. Acli | U.S. Speranza

Nell'organizzazione di questa manifestazione le associazioni sportive svolgono un lavoro volontario determinante, frutto di una grande passione per lo sport inteso come partecipazione, socializzazione, coesione e inclusione sociale, contribuendo in modo fondamentale a far ricordare, nel tempo, la Festa dello Sport come evento della tradizionale storica-sportiva di Cinisello Balsamo.

COLLABORAZIONI

Scuole Pubbliche e Scuole Paritarie d'Infanzia, Primarie e Secondarie di 1° grado | Volontari docenti | Comitati Genitori | Volontari genitori | Protezione civile

Alla Festa partecipano moltissimi studenti, grazie alla collaborazione di tutte le scuole e grazie all'impegno continuo profuso dagli insegnanti che, riconosciuto il valore educativo e sociale dell'iniziativa, hanno sempre incoraggiato i propri alunni ad aderire attivamente alle gare; e dei genitori che per il tramite dei comitati svolgono un ruolo di coordinamento a supporto dell'organizzazione davvero prezioso.





MODALITÀ PARTECIPAZIONE E SVOLGIMENTO

Le gare

Gli atleti, distinti tra maschi e femmine, parteciperanno alle gare a seconda della scuola e della classe di appartenenza, come di seguito specificato:

Infanzia	3-5	<ul style="list-style-type: none"> » passeggiata*
Primarie	1°	<ul style="list-style-type: none"> » corsa campestre (400 m)
	2°	
	3°	<ul style="list-style-type: none"> » salto in lungo » lancio del vortex » velocità 60 m » corsa 300 m » trofeo bambini più veloci
	4°	
	5°	
Secondarie 1° grado	1°	<ul style="list-style-type: none"> » salto in lungo » lancio del vortex » velocità 80 metri » fondo 800 metri » trofeo ragazzi più veloci
	2°	
	3°	

Per **i trofei degli atleti/e più veloci di Cinisello Balsamo** si correrà una gara di velocità di 60 m per le primarie e 80 m per le secondarie.

I nominativi degli atleti che parteciperanno - uno (maschi e femmine) in rappresentanza di tutte le classi 3°, 4°, 5° per le primarie e 1°, 2°, 3° per le secondarie (per ogni scuola) - dovranno essere indicati al Servizio Sport prima del giorno dell'evento. I docenti/referenti dei vari plessi dovranno inviare una email a servizio.sport@comune.cinisello-balsamo.mi.it entro il 5 maggio 2025, indicando nome, cognome, classe e scuola.



» Programmi

L'evento delle scuole Infanzia e Secondarie di 1° grado si terrà al mattino di Sabato 24 Maggio. Il **ritrovo è per tutti presso il Centro Polisportivo Scirea**, poi le Scuole dell'Infanzia si sposteranno verso il parco Grùbria dove si terrà ufficialmente la loro attività. Di seguito il programma della mattinata sintetizzato:

Secondarie 1° grado - c/o Scirea

08.30

- » Ritrovo presso C.P. Scirea
- » Saluti istituzionali e lettura promessa atleta

09.00

- » Inizio gare (salto in lungo M/F, lancio del vortex M/F, velocità 80 metri M/F) classi 1° (a seguire 2° e 3°)

11.00

- » Gara 80 m per trofeo ragazzo e ragazza più veloce di Cinisello Balsamo classi 1°(a seguire 2° e 3°)

12.00

- » Fondo 800 m M/F classi 1°(a seguire 2° e 3°)

12.30

- » Premiazioni finali

Infanzia - c/o Parco Grùbria

09.00

- » Ritrovo presso C.P. Scirea
- » Sfilata delle delegazioni di ogni scuola in pista

09.45

- » partenza verso Parco Grubria e inizio camminata

12.00

- » arrivo, premiazioni, ristoro e saluti





L'evento delle scuole Primarie si terrà sempre Sabato 24 Maggio nel pomeriggio con **ritrovo per tutti presso il Centro Polisportivo Scirea** e si svolgerà come di seguito:

Primaria 1° e 2° - c/o Parco Grùbria

14.30

- » Ritrovo presso C.P. Scirea
- » Saluti istituzionali
- » Sfilata delle delegazioni di ogni scuola in pista

14.45

- » Partenza verso Parco Grùbria

15.00

- » Inizio corsa campestre classi 1° M/F 400 mt (a seguire classi 2° M/F)

16.30

- » Premiazioni, ristoro e saluti

Primaria 3°, 4° e 5°

15.00

- » Inizio gare (salto in lungo M/F, lancio vortex M/F, velocità 60 m M/F) classi 3° (a seguire classi 4° e 5°)

17.00

- » Gara 60 m per trofeo bambino e bambina più veloce di Cinisello Balsamo classi 3° (a seguire 4° e 5°)

18.00

- » Corsa 300 m classi 3° (a seguire classi 4° e 5°)

18.30

- » Premiazioni finali



» Prima dell'evento

Gli atleti e atlete delle scuole primarie e secondarie di 1° grado potranno partecipare alle gare **previa iscrizione alla singola attività** compilando l'apposito modulo di iscrizione online tramite SPID di uno dei due genitori entro e non oltre il **5 maggio** (per ulteriori dettagli vedi pg 13 modalità iscrizione). Dopo la chiusura delle iscrizioni le Scuole riceveranno il plico con solo i cartellini e gli elenchi degli iscritti. I cartellini dovranno essere consegnati solo ai nominativi presenti negli elenchi. Per le Scuole dell'Infanzia non è richiesta iscrizione formale ma solo comunicazione di partecipazione al Servizio Sport.

Modalità d'uso del cartellino e della pettorina

E' estremamente importante **conservare con cura il proprio cartellino** ed evitare di perderlo al fine di non pregiudicare l'assegnazione dei diversi punteggi. Il cartellino dovrà essere portato il giorno dell'evento, pertanto consigliamo di aggiungere un nastrino e indossarlo finchè non si giunge alla propria postazione. Sul cartellino saranno indicati i dati anagrafici dell'atleta, scuola, classe e sezione frequentante e la disciplina scelta al momento dell'iscrizione. Lo stesso **dovrà essere consegnato il giorno dell'evento ai referenti delle postazioni delle singole discipline** i quali forniranno gli atleti di **pettorina con numero**, quest'ultimo sarà associato al cartellino e servirà per identificare velocemente l'atleta. La pettorina alla fine della gara dovrà essere riconsegnata ai referenti della postazione.

» Il giorno dell'evento e termine delle gare

Le gare delle varie discipline inizieranno secondo i programmi alle pg 6 e 7.

- SCUOLE INFANZIA - CLASSI 1° E 2° PRIMARIE

I bambini, docenti e famiglie delle Scuole dell'infanzia (ore 9) e delle prime e seconde delle Primarie (ore 14.30), dopo il **ritrovo presso il Centro Polisportivo Scirea**, si sposteranno - insieme ad alcuni referenti del Servizio Sport, delle Associazioni Sportive e della Protezione Civile - **verso il Parco Grùbria**, dove svolgeranno la propria attività. Si consiglia di indossare abbigliamento comodo, calzature adatte al terreno, cappellino ed eventualmente la maglietta della scuola per chi la possiede. **Docenti e famiglie dovranno seguire il corteo dei bambini.**

La passeggiata per **i bambini dell'infanzia** terminerà all'interno del centro Rugby (Campo Sportivo Ex Quartiere). La partecipazione alla passeggiata non farà punteggio per la classifica finale dei singoli Istituti.





Tutti i bambini riceveranno una medaglia e alle scuole verrà conferito il diploma di partecipazione. **Un premio speciale sarà consegnato al gruppo più numeroso.** All'interno del Centro Rugby verrà consegnato quindi il ristoro e la medaglia. Dopo il ristoro, docenti e famiglie potranno radunare il proprio gruppo e salutarci, non è infatti necessario rientrare presso il Centro Polisportivo Scirea.

I **bambini delle 1° e 2° primarie** invece, riceveranno medaglia e ristoro subito al termine della propria gara, che avranno svolto divisi in gruppi tra maschi, femmine e per classe. Docenti e famiglie dovranno quindi attendere e ritirare i bambini alla fine dell'attività. Solo per chi lo desidera potrà tornare allo Scirea alle 18.30 per le premiazioni finali delle Scuole.

- SCUOLE SECONDARIE 1° GRADO - CLASSI 3°,4° e 5° PRIMARIE

I ragazzi/e e i bambini/e delle Scuole Secondarie di 1° grado e le restanti classi delle primarie (3°,4°,5°) si ritroveranno e svolgeranno l'attività sportiva presso il **Centro Polisportivo Scirea**. Gli atleti delle diverse discipline, circa 15 minuti prima dell'inizio di ogni sfida, verranno invitati a prepararsi per recarsi alla propria postazione di gara. Prestare attenzione agli annunci dello Speaker e ai cartelli esposti sulla pista e all'ingresso atleti, che indicheranno il momento della disciplina in gara. Il **punto di ritrovo per gli atleti che devono accedere alla pista è all'ingresso** a sinistra degli spalti (vedi mappa "ingresso gruppi atleti"). Il gruppo verrà accompagnato in postazione dai volontari dei genitori o delle associazioni. Gli atleti dovranno presentarsi con il proprio cartellino. In postazione di gara riceveranno la pettorina con il numero che dovranno indossare.

Terminata la gara, gli atleti dovranno **riconsegnare la pettorina** e **riceveranno un coupon**. Quest'ultimo servirà per il ritiro della medaglia e della merenda all'uscita, dove verranno accompagnati dai genitori volontari o dai referenti delle associazioni. Docenti e famiglie potranno ritirare i bambini al cancello di uscita della pista (a destra degli spalti). La premiazione finale delle scuole si potrà attendere sugli spalti.

Comitati e volontari genitori

Gli eventuali volontari e comitati genitori avranno il compito, divisi in gruppi, di **esporre i cartelli** per la chiamata delle singole gare (i cartelli potranno essere ritirati presso la postazione Servizio Sport/Speaker); **presidiare l'ingresso degli atleti** e accompagnarli alla propria postazione di gara; **accompagnare gli atleti verso l'uscita** (con il proprio coupon) e quindi al ritiro medaglia e ristoro una volta terminata la gara.





Postazioni di gara

- SCUOLE INFANZIA - PASSEGGIATA

Il corteo dei bambini partito dal Centro Polisportivo Scirea una volta giunto presso il Parco Grùbria, **procederà la passeggiata nei vialetti del Parco**, girerà intorno al laghetto e tornerà indietro. Il gruppo poi verrà radunato presso il Centro Sportivo Rugby dove si procederà con la premiazione e la merenda. Per i bambini dell'Infanzia non saranno necessari cartellini e pettorine.

Mappa Parco Grùbria - PASSEGGIATA SCUOLE INFANZIA

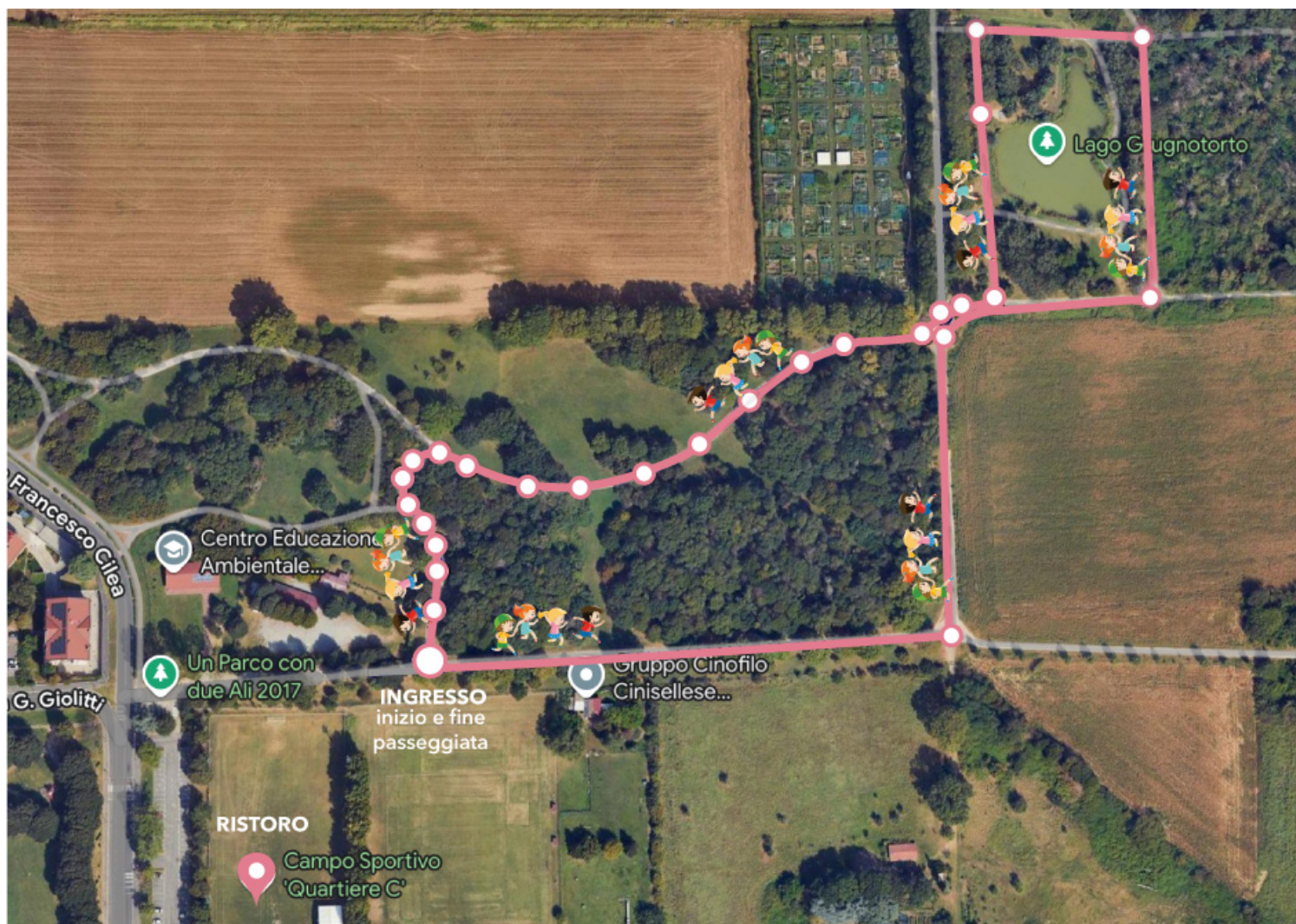

- CLASSI 1° E 2° PRIMARIE - CORSA CAMPESTRE

Il gruppo dei bambini partito dal Centro Polisportivo Scirea una volta giunto **presso il Parco Grùbria procederanno con l'attività suddivisi in gruppi**. I bambini dovranno consegnare il cartellino e riceveranno la pettorina che dovrà essere riconsegnata alla fine della gara. Gli atleti dovranno correre lungo il percorso tracciato.





Mappa Parco Grùbria - CORSA CAMPESTRE 1° E 2° PRIMARIE



- SCUOLE SECONDARIE e CLASSI 3°, 4° e 5° PRIMARIE

Anche le postazioni di gara **presso il Centro Scirea** saranno presiedute dallo staff delle **associazioni sportive** che si sono messe a disposizione, dove verrà:

- ritirato il cartellino dell'atleta e controllato che la disciplina sia quella corretta indicata nell'elenco che le associazioni hanno a disposizione.
- consegnata all'atleta una pettorina con un numero e riportata quest'ultimo sul cartellino dell'atleta e sugli elenchi a disposizione.
- fornite all'atleta tutte le indicazioni necessarie affinché la gara si svolga in modo corretto
- indicato sui cartellini e sugli elenchi in postazione il punteggio ottenuto da ogni atleta.
- ritirata la pettorina all'atleta alla fine della attività e consegnato il coupon per ritiro medaglia e ristoro.

Nella mappa della pagina seguente sono indicate le discipline delle diverse postazioni di gara.



Mapa Centro Scirea - SCUOLE SECONDARIE e 3°,4°,5° PRIMARIE



POSTAZIONI DISCIPLINE e ASSOCIAZIONI SPORTIVE

- | | | | | | |
|---|---|---|---|---|--|
| 1 | RITROVO PER CAMPESTRE
ARES SPERANZA IMPOSSIBLE TARGET | 4 | LANCIO VORTEX MASCHI
ACLI | 7 | POSTAZIONE PUNTEGGI
ATLETICA CINISELLO |
| 2 | VELOCITÀ 60 e 80 MT
CORSA 300 MT FONDO 800 MT
ASD CBA Cinisello Balsamo Atletica | 5 | SALTO IN LUNGO MASCHI
SDS Oratorio San Domenico Savio | 8 | RITIRO MEDAGLIE
PERFORMANCE 360° |
| 3 | LANCIO VORTEX FEMMINE
NET VOLLEY | 6 | SALTO IN LUNGO FEMMINE
A.S.D.D.S. Donatori di Sangue | 9 | PUNTO RISTORO |

SERVIZI



stand Servizio Sport
Cinisello Balsamo



stand
Protezione Civile



stand
Croce Rossa



Toilet

INFORMAZIONI

Ricordiamo che:

- 1) l'ingresso in pista è consentito **solo ai gruppi di atleti** accompagnati dai genitori volontari
- 2) il proprio **cartellino** dovrà essere consegnato al team di supporto presso la postazione di gara e si riceverà in cambio 1 coupon
- 3) il **coupon** dovrà essere consegnato presso i punti **8 9** dove si potrà ritirare **medaglia e merenda**



MODALITA' ISCRIZIONE

Per candidare l'atleta alla partecipazione dell'attività sportiva è necessario compilare **il modulo di iscrizione** online effettuando l'accesso con lo SPID di uno dei due genitori. Nel modulo è necessario indicare nome, cognome, classe, sezione, istituto comprensivo e selezionare un'unica attività tra quelle indicate e l'autorizzazione o meno alle riprese fotografiche e video.

Le iscrizioni chiuderanno il **5/05/2025** e, al fine di evitare problematiche varie nella gestione delle batterie alle diverse postazioni di gara, di assegnazione punti e conseguente dilatazione dei tempi, **non sarà possibile effettuare ulteriori adesioni oltre il periodo dedicato nè tanto meno il giorno stesso dell'evento.**

Gli elenchi generati dall'iscrizione online in possesso dal Servizio Sport faranno fede, e non potrà gareggiare nessun ulteriore atleta al di fuori degli elenchi suddetti. Gli elenchi in possesso delle scuole e delle postazioni di gara non potranno essere aggiornati manualmente dopo la data di chiusura delle iscrizioni.



PER PROCEDERE CON L'ISCRIZIONE

(Solo per Scuole Secondarie di 1° grado e Primarie. Le scuole dell'Infanzia possono aderire inviando comunicazione al Servizio Sport)

1. Inquadrare il QR CODE* e collegarsi al MODULO DI ISCRIZIONE

È necessario lo SPID di uno dei due genitori

2. Inserire tutti i dati richiesti e scegliere la DISCIPLINA preferita.

Si può scegliere una sola attività tra quelle previste per la classe

3. Dopo la chiusura delle iscrizioni invieremo il CARTELLINO a scuola

Solo per gli iscritti. Custodirlo con cura fino al giorno dell'evento

*Per qualsiasi problematica, il link al modulo di iscrizione è il seguente:
<https://www.comune.cinisello-balsamo.mi.it/spip.php?article39570>



» **Fotografie**

Con il modulo di iscrizione verrà richiesta la liberatoria per l'utilizzo delle foto, che potrà essere autorizzata o meno. Qualora però, riscontrassimo la non volontà alle riprese fotografiche e data la difficoltà ad individuare il singolo bambino nel contesto dell'evento, **escluderemo dalle foto l'intero Istituto**. Ricordiamo che la realizzazione di riprese video e fotografiche saranno realizzate ed utilizzate esclusivamente per documentare e divulgare la manifestazione in oggetto sul sito web, sui canali social, su stampe e gornalini del Comune di Cinisello Balsamo. E non saranno utilizzate in contesti che pregiudichino la dignità personale ed il decoro del minore e comunque per uso e/o fini diversi da quelli sopra indicati.

SCUOLE VINCITRICI e PREMIAZIONI

Anche quest'anno tutti gli atleti partecipanti, al termine della gara, riceveranno una **MEDAGLIA** indipendentemente dal punteggio conseguito.

Verranno invece premiati con una **COPPA**, solo le scuole che si saranno classificate al 1°, 2° e 3° posto. Tutte le scuole che concorrono alla Festa dello Sport, in base al punteggio ottenuto, riceveranno delle sacche con un **KIT di attrezzi e materiale sportivo** oltre ad una **PERGAMENA** di partecipazione indipendentemente dal punteggio ottenuto.

Si riconferma, inoltre, il **Trofeo ragazza e ragazzo più veloce di Cinisello Balsamo**, cui possono partecipare per le **Scuole Secondarie di Primo Grado** una ragazza e un ragazzo a rappresentare tutte le **classi 1°, 2° e 3°** di ogni singola scuola. Allo stesso modo per le **Scuole Primarie** si premierà per il **Trofeo bambina e bambino più veloce di Cinisello Balsamo** una bambina e un bambino delle **classi 3° 4° e 5°**.

ASSISTENZA SANITARIA e ATTIVITÀ DI PRESIDIO E SICUREZZA

Saranno presenti sul posto la Croce Rossa e l'Associazione Volontari Protezione Civile.

INFORMAZIONE E PROMOZIONE

La cittadinanza sarà informata della Festa tramite i consueti canali promozionali (manifesti, sito del comune, etc).

IN CASO DI MALTEMPO L'EVENTO SARÀ ANNULATO



**Un ringraziamento particolare
alle ASSOCIAZIONI e SOCIETÀ SPORTIVE per l'aiuto tecnico**



SI RINGRAZIANO

- » i **DIRIGENTI SCOLASTICI** per aver accolto l'iniziativa
- » tutti i **VOLONTARI** delle scuole, i genitori e i comitati genitori
- » la **PROTEZIONE CIVILE**, i colleghi della **POLIZIA LOCALE** e del **SERVIZIO VERDE** e **AMBIENTE**
- » **TUTTI** quanti hanno contribuito alla realizzazione della **39° Festa dello Sport 2025**

**Ma soprattutto GRAZIE a tutti i
BAMBINI e BAMBINE
ai RAGAZZI e RAGAZZE
delle scuole di Cinisello Balsamo**



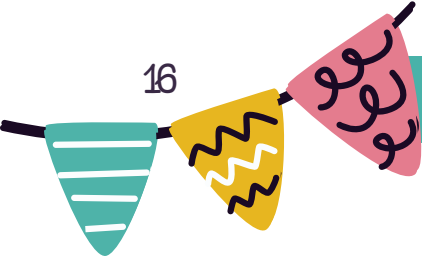

Per informazioni

Servizio Sport

Vicolo del Gallo, 2 | Cinisello Balsamo

+39.02.66023 260 - 290

servizio.sport@comune.cinisello-balsamo.mi.it

