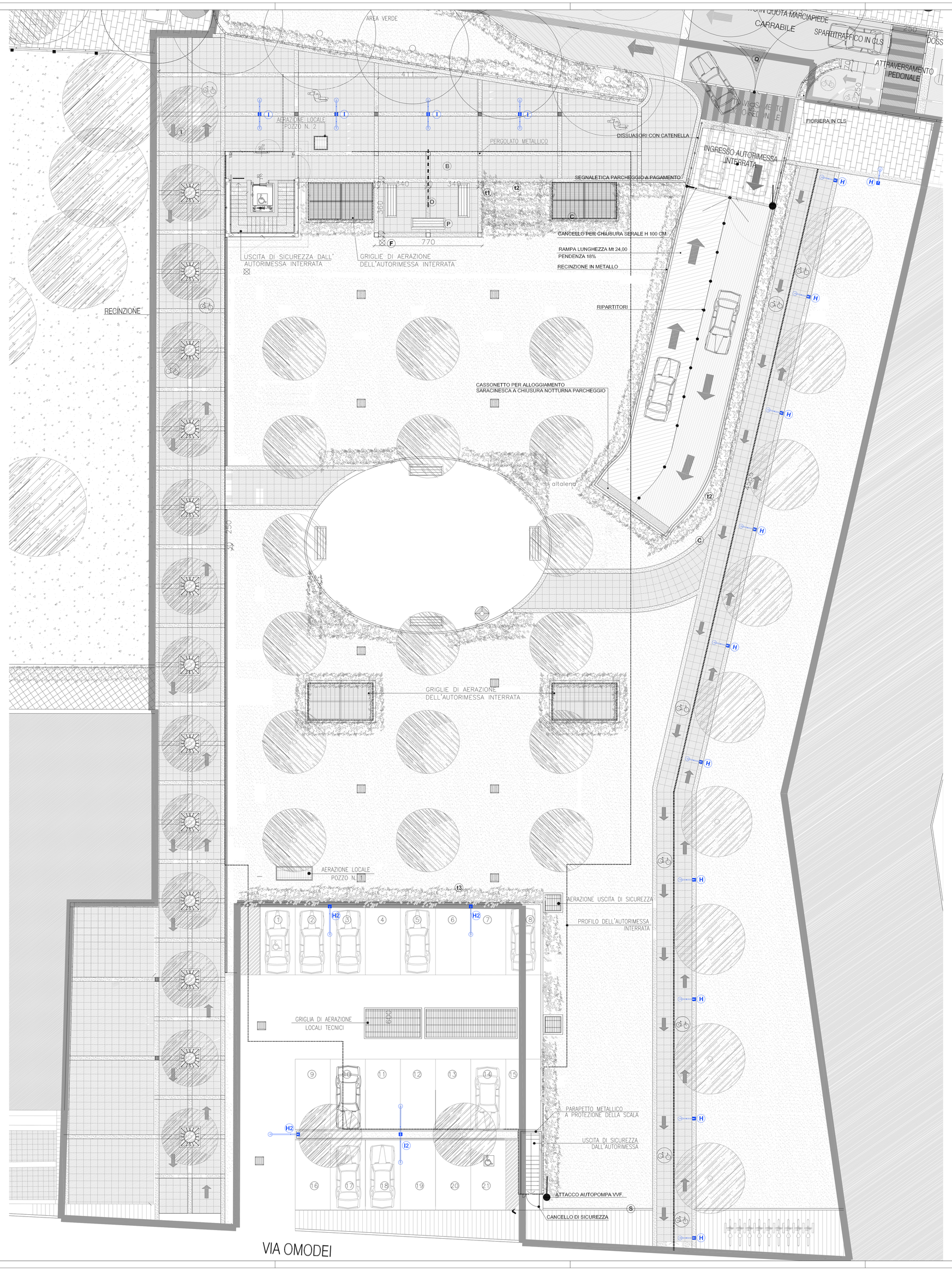


LEGENDA

- H — ILLUMINAZIONEN PUBBLICA CON PALO H=5 MT CON TERMINALE SINGOLO
- H2 — ILLUMINAZIONEN PUBBLICA CON PALO H=9 MT CON TERMINALE SINGOLO
- I — ILLUMINAZIONEN PUBBLICA CON PALO H=5 MT CON TERMINALE DOPPIO
- I2 — ILLUMINAZIONEN PUBBLICA CON PALO H=9 MT CON TERMINALE DOPPIO

N

COMUNE DI CUSANO MILANINO

il progettista

Dott. Ing. A. D'APOLITO

ORDINE DEGLI ARCHITETTI, PIANIFICATORI, PAESAGGISTI E CONSERVATORI DELLA PROVINCIA DI MONZA E DELLA BRIANZA
CESARE BONAFE' ARCHITETTO
614

comune di

# CUSANO MILANINO

provincia di milano

## PROGRAMMA DI RECUPERO URBANO AREA EX-CIA PIAZZA CAVOUR - VIA OMODEI

PROGETTO DEFINITIVO / ESECUTIVO

| Elaborato | Titolo | agg. |
|---|---|---|
| E.03 | IMPIANTO LUCE SISTEMAZIONE ESTERNA | |
| Scala 1:100 | | |
| Dicembre 2016 | | |

progettisti

ARCHH. A. CEDRO, O. BONAFE', GEOM. L. RAVASI - AEDIS Architetti Associati
Via A. SCIESA 17 - 20831 SEREGNO (MB) tel.0362/327725 fax 0362/325886
e-mail aedis.arch@tin.it

ENGINEERING ADF SISTEMI CONTROL CONTAMINATION CLEARROOM

ADF SISTEMI SRL
20812 Limbiate (MB) Via Isonzo 14/a
tel. 02 99682947 fax 02 99682164 e-mail info@adfsistemi.com