

Agenzia delle Entrate
CATASTO FABBRICATI
Ufficio provinciale di
Milano

Dichiarazione protocollo n. MI0042046 del 30/01/2025
Comune di Cinisello Balsamo
Via Giacomo Brodolini
civ. 24

Identificativi Catastali:
Sezione:
Foglio: 32
Particella: 360
Subalterno:

Compilata da:
Sanchini Nicoletta
Iscritto all'albo:
Architetti
Prov. Milano
N. 12824

PLANIMETRIA GENERALE - PIANO TERRA

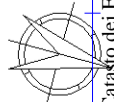
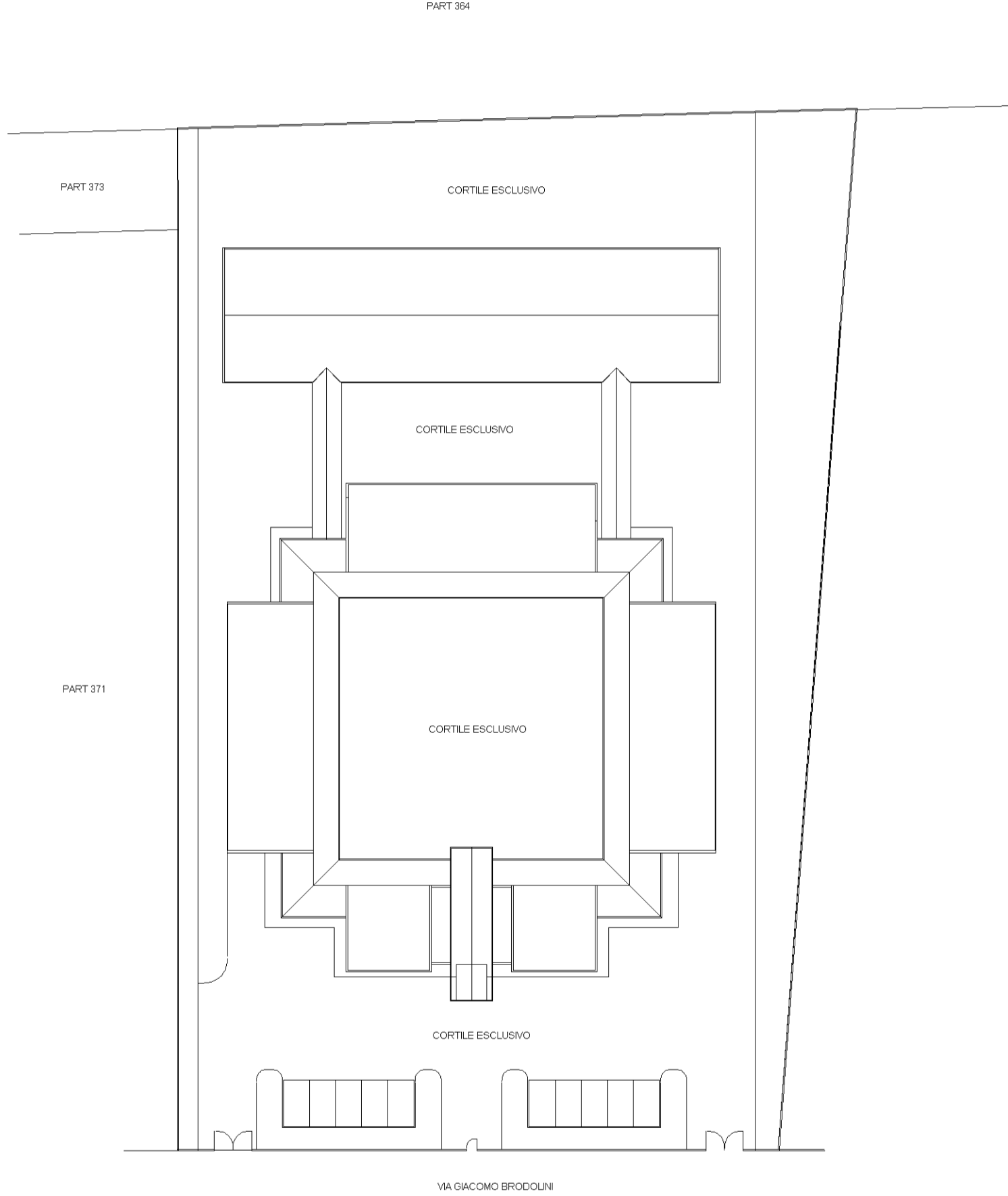

Agenzia delle Entrate
CATASTO FABBRICATI
Ufficio provinciale di
Milano

Dichiarazione protocollo n. MI0042046 del 30/01/2025
Comune di Cinisello Balsamo
Via Giacomo Brodolini

civ. 24

Compilata da:
Sanchini Nicoletta
Iscritto all'albo:
Architetti
Prov. Milano

N. 12824

Identificativi Catastali:
Sezione:
Foglio: 32
Particella: 360
Subalterno:

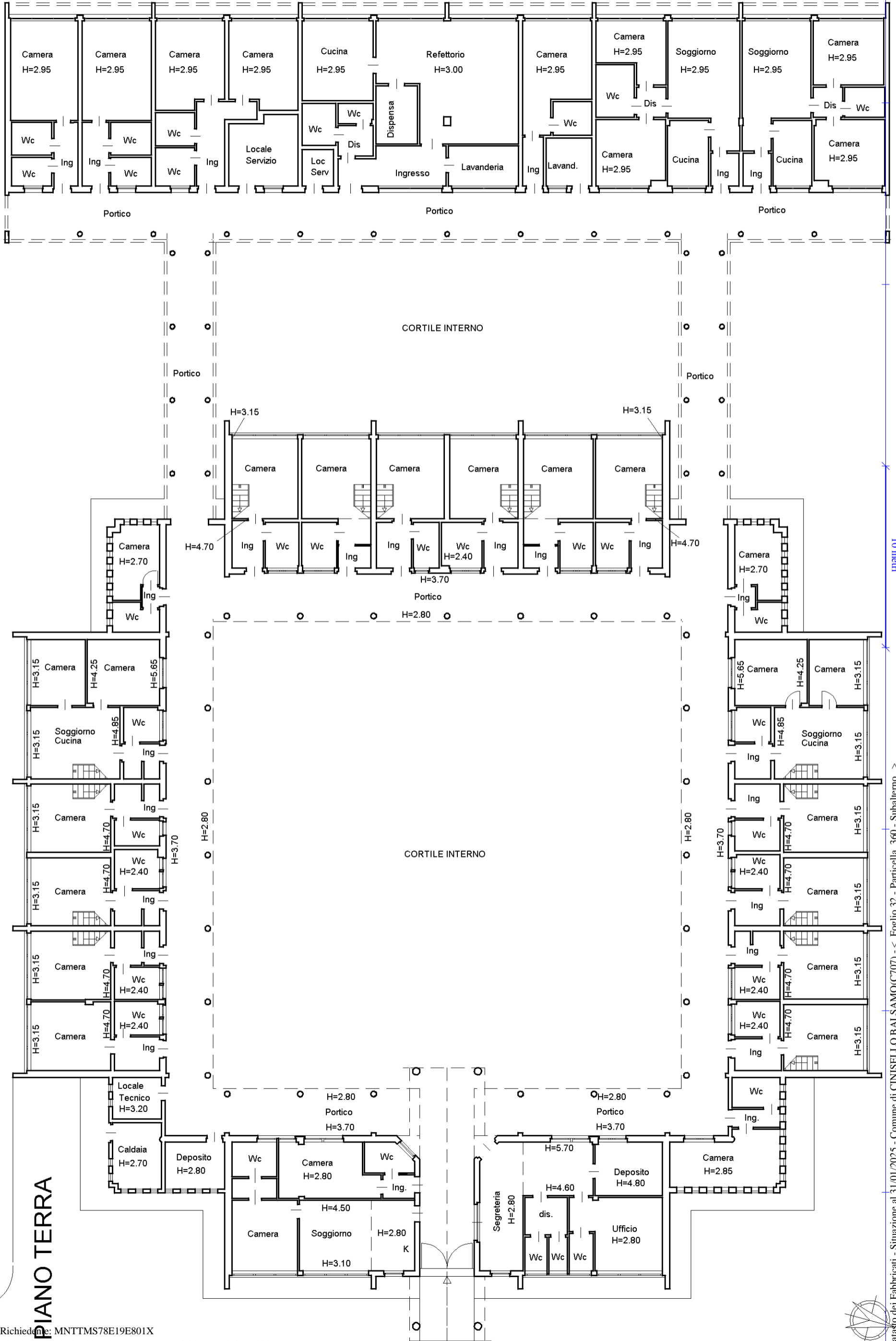

PIANO TERRA

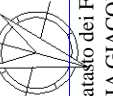

Agenzia delle Entrate
CATASTO FABBRICATI
Ufficio provinciale di
Milano

Dichiarazione protocollo n. MI0042046 del 30/01/2025
Comune di Cinisello Balsamo
Via Giacomo Brodolini
civ. 24

Identificativi Catastali:
Sezione:
Foglio: 32
Particella: 360
Subalterno:

Compilata da:
Sanchini Nicoletta
Iscritto all'albo:
Architetti
Prov. Milano
N. 12824

Scala 1: 200

PIANO PRIMO

