Comune di Cinisello Balsamo

JOB WEEK

13-17 NOVEMBRE 2023

VILLA GHIRLANDA SILVA
VIA FROVA 10, CINISELLO BALSAMO

SPAZIO AL LAVORO

La settimana dedicata a chi cerca lavoro

Media partner

Nordmilano24.it

Associazione Italiana Manutenzione A.I.MAN.
Associazione Imprenditori Nord Milano
ANCE Milano Lodi Monza e Brianza
ASSOLOMBARDA
CB COMM Commercianti Cinisello Balsamo
Confartigianato Imprese APA Milano Monza e Brianza
Confcommercio Associazione Territoriale di Sesto San Giovanni
Confcooperative Milano e dei Navigli
Unione Artigiani della Provincia di Milano e della Provincia di Monza e Brianza
Afol Metropolitana colleghiamo il lavoro
cdo Milano
CIOFS-FP Lombardia
CNOS-FAP Salesiani Don Bosco Lombardia Sesto San Giovanni
FIAIP Collegio di Monza e Brianza
Fondazione Mazzini
I.T.S. Lombardia meccatronica
legacoop Lombardia
Ordine degli Avvocati di Milano
Progetto Donne Imprenditrici
UCIMU-Sistemi per produrre

JOB WEEK
13-17 NOVEMBRE 2023
VILLA GHIRLANDA SILVA
VIA FROVA 10, CINISELLO BALSAMO

Afol METROPOLITANA
colleghiamo il lavoro

AUTOIMPRENDITORIALITA'

JOB WEEK
13-17 NOVEMBRE 2023
VILLA GHIRLANDA SILVA
VIA FROVA 10, CINISELLO BALSAMO

Chi siamo

AFOL Metropolitana è un'azienda speciale consortile partecipata, a oggi, dalla Città Metropolitana di Milano e da **70 Comuni**, compresa la città di Milano e i vostri Comuni.

La MISSION:

- prevenire e contrastare la disoccupazione
- migliorare la qualità dell'occupazione
- favorire lo sviluppo del capitale umano
- sostenere lo sviluppo locale

AFOL Metropolitana è **accreditata** presso Regione Lombardia per i servizi per il lavoro e per la formazione

Lavoriamo ogni giorno ad una offerta di servizi in tema di **formazione professionale, orientamento e lavoro**, costruiti sulle esigenze dei giovani, dei cittadini e delle imprese del territorio.

L'**integrazione dei servizi** per la formazione, per l'orientamento e per il lavoro, rappresenta uno dei massimi punti di forza dell'attività svolta dall'agenzia e proprio l'integrazione ne rende efficace l'azione e il raggiungimento di specifici obiettivi.

JOB WEEK
13-17 NOVEMBRE 2023
VILLA GHIRLANDA SILVA
VIA FROVA 10, CINISELLO BALSAMO

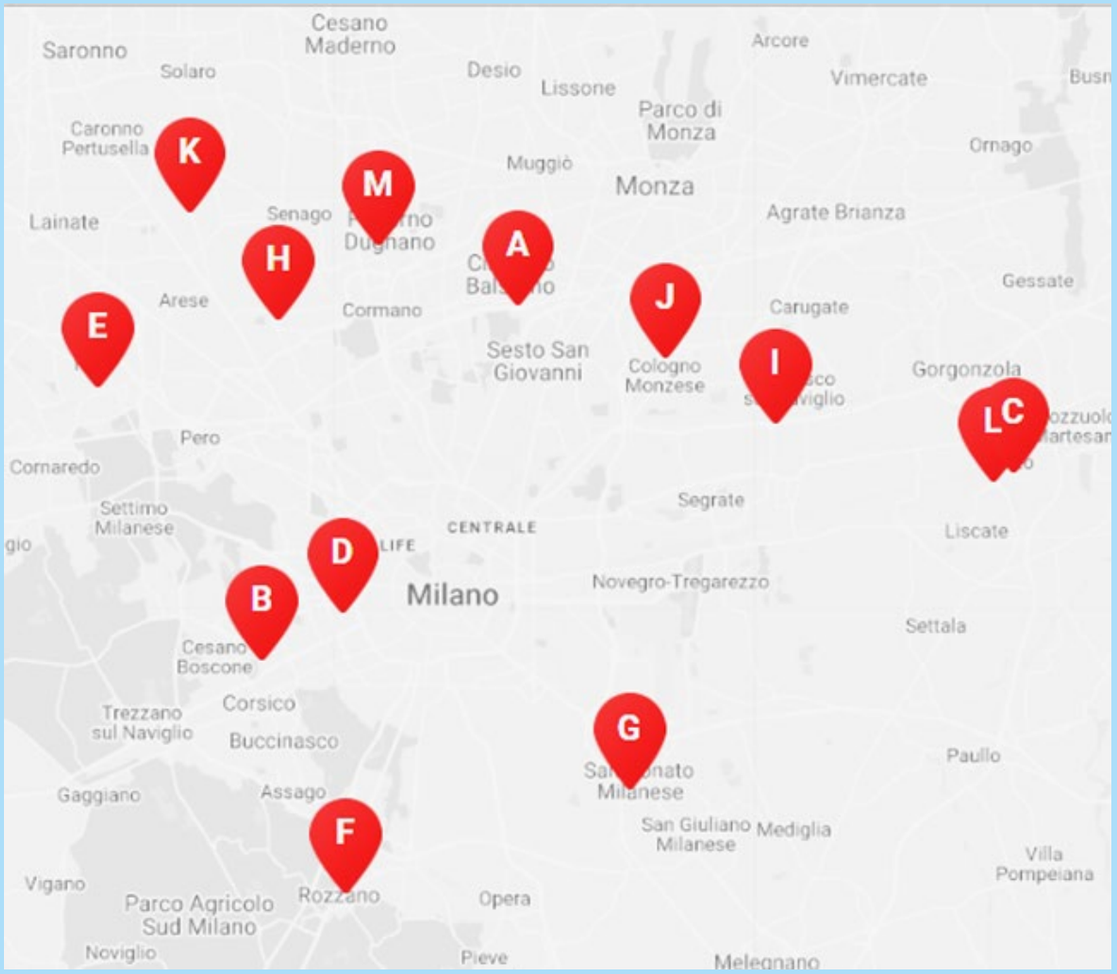

Gestiamo, per conto della Città Metropolitana di Milano, sette Centri per l'Impiego: **Milano, Cinisello Balsamo, Corsico, Legnano, Magenta, Melzo, Rho, Rozzano e San Donato Milanese.**

I CPI erogano un servizio pubblico: agevolano l'inserimento lavorativo dei cittadini e l'individuazione di risorse umane rispondenti alle esigenze aziendali.

Svolgono inoltre attività amministrative, come l'iscrizione alle liste di mobilità e agli elenchi delle categorie protette, le cessazioni dei rapporti di lavoro e il rilascio del certificato di disoccupazione.

Possono farti conoscere la persona giusta per la tua azienda. Possono fornirti gli strumenti indispensabili per la ricerca attiva del lavoro.

JOB WEEK
13-17 NOVEMBRE 2023
VILLA GHIRLANDA SILVA
VIA FROVA 10, CINISELLO BALSAMO

Di cosa parliamo oggi?

1) **Competenze**, **capacità** e **attitudini** per l'attività in proprio desiderata;

2) Come interrogarsi sulla **fattibilità** di un progetto imprenditoriale;

3) Introduzione al **Business Plan** (cos'è e a cosa serve);

4) Presentazione delle **attività** proposte dal servizio **MI Metto in proprio** di **AFOL METROPOLITANA**

JOB WEEK
13-17 NOVEMBRE 2023
VILLA GHIRLANDA SILVA
VIA FROVA 10, CINISELLO BALSAMO

COMPETENZE, CAPACITA' e ATTITUDINI per l'attività in proprio

HO UN'IDEA INTERESSANTE

Voglio realizzare un'idea in cui credo!

Voglio un lavoro creativo!

Voglio avere più possibilità di guadagno!

Voglio dare un contributo alla società!

……..

Qual è la mia MOTIVAZIONE?

JOB WEEK
13-17 NOVEMBRE 2023
VILLA GHIRLANDA SILVA
VIA FROVA 10, CINISELLO BALSAMO

Coerenza

Il mio profilo professionale è **ADEGUATO** e **COERENTE**
con l'**IDEA** che ho in mente di realizzare?

JOB WEEK
13-17 NOVEMBRE 2023
VILLA GHIRLANDA SILVA
VIA FROVA 10, CINISELLO BALSAMO

Valutazione del profilo dell'imprenditore

STUDI

FORMAZIONE

EPERIENZE PROFESSSIONALI

ALTRE COMPETENZE

ABILITA'

ATTITUDINI

JOB WEEK
13-17 NOVEMBRE 2023
VILLA GHIRLANDA SILVA
VIA FROVA 10, CINISELLO BALSAMO

Valutazione del profilo dell'imprenditore

JOB WEEK
13-17 NOVEMBRE 2023
VILLA GHIRLANDA SILVA
VIA FROVA 10, CINISELLO BALSAMO

Interrogarsi sulla FATTIBILITA' di un progetto imprenditoriale

Intercettare le esigenze del consumatore

Un'**IDEA** è **REALIZZABILE** quando l'imprenditore produce in base alle esigenze del **consumatore** e non, al contrario, quando produce qualunque cosa – anche se di qualità – e poi cerca di vederla al consumatore

Individuare i bisogni

E’ necessario indagare i bisogni del cliente, capire esattamente

COSA DESIDERA e in **QUALE MANIERA**

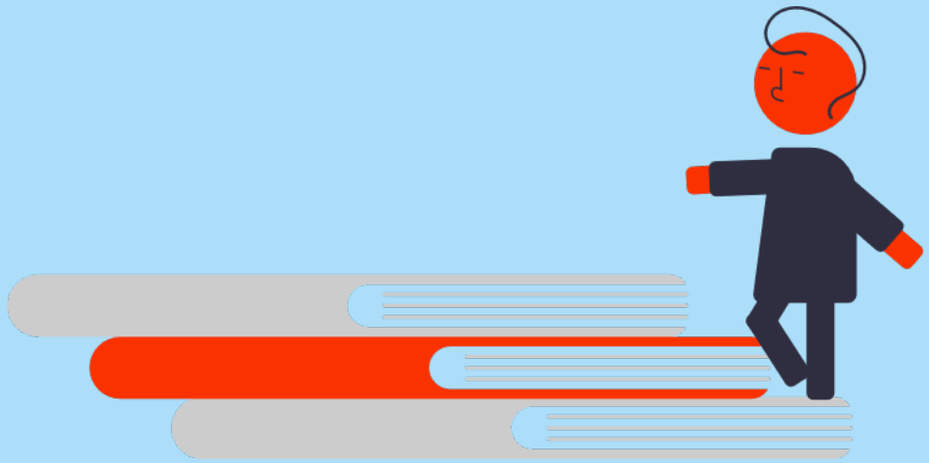

L’idea è vendibile?

Esistono **clienti** interessati e **disposti a pagare** il prodotto o servizio che intendo proporre? Se si, **in quale misura**?

Innovazione e trasposizione

L’idea può essere innovativa (innovazione di prodotto o di processo) o l’adattamento, l’imitazione di idee già esistenti

«INNOVATIVA» o «IMITAZIONE» che sia l’idea…Occorre capire se c’è ancora spazio per l’impresa che abbiamo in mente (mercato soddisfatto o insoddisfatto)

JOB WEEK
13-17 NOVEMBRE 2023
VILLA GHIRLANDA SILVA
VIA FROVA 10, CINISELLO BALSAMO

Non cristallizzarsi

ATTENZIONE A

«INNAMORARSI DELL'IDEA COME L'ABBIAMO SOGNATA»

PENSARE CHE AVRA' SICURAMENTE SUCCESSO SENZA VERIFICARNE OGGETTIVAMENTE

FATTIBILITA',

LIMITI E

MARGINI DI PROFITTO

JOB WEEK
13-17 NOVEMBRE 2023
VILLA GHIRLANDA SILVA
VIA FROVA 10, CINISELLO BALSAMO

Analisi della concorrenza

Quali sono **I MIEI CONCORRENTI**?

Li conosco bene?

Ho costruito un loro profilo?

Quanti sono? Dove sono?

Quali sono le differenze più importanti tra il nostro prodotto/servizio e quello della concorrenza?

Quali punti di forza ho nei loro confronti?

COME MI DIFFERENZIO DA LORO?

Quali sono i mie punti di debolezza?

Quali strategie utilizzo per limitarne la portata?

L’idea è perseguibile?

Esistono sul mercato le tecnologie e le conoscenze adeguate per realizzare il prodotto/servizio?

JOB WEEK
13-17 NOVEMBRE 2023
VILLA GHIRLANDA SILVA
VIA FROVA 10, CINISELLO BALSAMO

L’idea è cantierabile?

In quanto **TEMPO** sarà possibile avviare la mia idea e, quindi, trasformarla in un’impresa attiva e operativa?

JOB WEEK
13-17 NOVEMBRE 2023
VILLA GHIRLANDA SILVA
VIA FROVA 10, CINISELLO BALSAMO

L’idea è sostenibile?

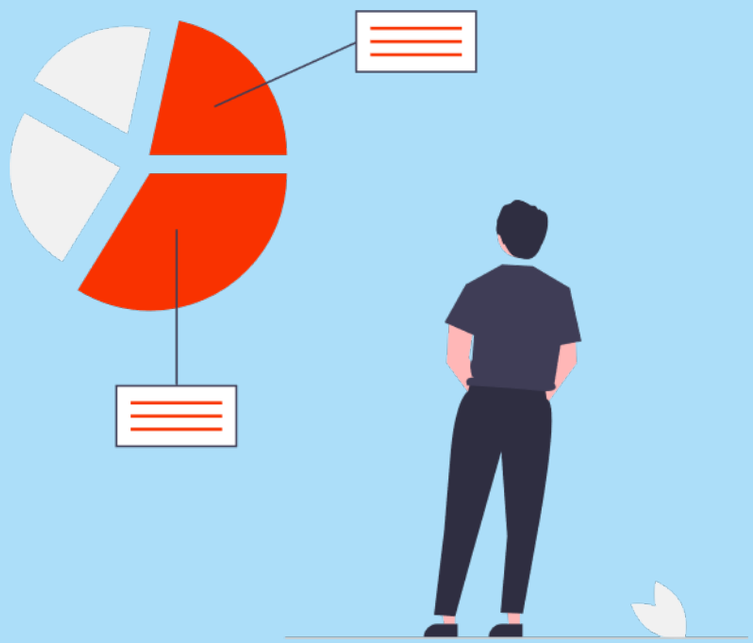

E’ un’idea in grado di generare **FATTURATO** e flussi monetari per remunerare gli investimenti, garantire il rimborso di eventuali finanziamenti e un’adeguata copertura dei costi?

JOB WEEK
13-17 NOVEMBRE 2023
VILLA GHIRLANDA SILVA
VIA FROVA 10, CINISELLO BALSAMO

L'idea è profittabile?

Riuscirò a garantirmi margini di profitto idonei a **RIPAGARE GLI SFORZI**?

JOB WEEK
13-17 NOVEMBRE 2023
VILLA GHIRLANDA SILVA
VIA FROVA 10, CINISELLO BALSAMO

BUSINESS PLAN

A cosa serve?

Il BUSINESS PLAN rappresenta lo strumento essenziale per presentare e pianificare in modo organico, strutturato ed efficace, il PROGETTO DI BUSINESS che si intende realizzare

- Sintetizza le caratteristiche produttive, commerciali e operative dell'iniziativa che si intende avviare
- Consente di descrivere efficacemente i risultati della sua possibile implementazione
- Consente di verificare la fattibilità economico – finanziaria dell'iniziativa che si intende avviare

Quando si utilizza?

NUOVE IMPRESE IN START UP

Pianificazione dell'avvio dell'attività

Ricerca di finanziamenti

Strumento di **coinvolgimento**

Ha lo scopo di comunicare il progetto a terzi

IMPRESE GIA' ESISTENTI

Diversificazione

Ampliamento

Ristrutturazioni

Operazioni straordinarie

Strumento di ricerca di **vantaggio competitivo**

Serve per chiarire all'Imprenditore le conseguenze di precise scelte in presenza di determinati presupposti

Le domande a cui deve rispondere il business plan

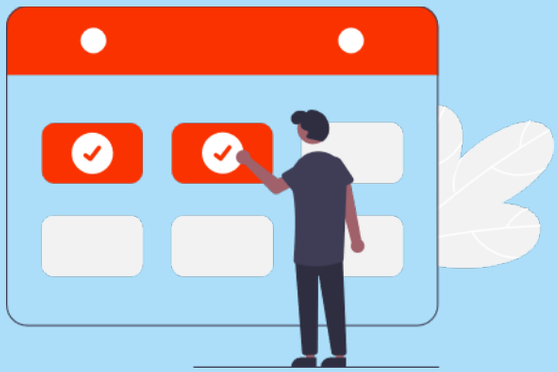

COSA	SISTEMA DI OFFERTA
COME	MODALITA' DI SVILUPPO
DOVE	LOCALIZZAZIONE
PERCHE'	MOTIVAZIONE
A CHI	CLIENTELA

La struttura del business plan

Una sezione **INTRODUTTIVA** che descrive l'idea imprenditoriale, la genesi dell'idea e i soci promotori dell'iniziativa

Una sezione **TECNICO – OPERATIVA**che analizza la fattibilità dell'idea imprenditoriale sul mercato e l'organizzazione dell'attività

Una sezione **QUANTITATIVO – MONETARIA** che sviluppa le previsioni economico – finanziarie dell'impresa

JOB WEEK
13-17 NOVEMBRE 2023
VILLA GHIRLANDA SILVA
VIA FROVA 10, CINISELLO BALSAMO

Gli step nel processo di costruzione del business plan

JOB WEEK
13-17 NOVEMBRE 2023
VILLA GHIRLANDA SILVA
VIA FROVA 10, CINISELLO BALSAMO

Le proposte del nostro SERVIZIO

Fornisce un **servizio gratuito** di **informazione e orientamento** per coloro che vogliono avviare un'attività d'impresa o diventare liberi professionisti.

Un servizio di supporto composto da un insieme di iniziative volte a diffondere una cultura imprenditoriale e a stimolare la nascita di nuove attività in proprio.

mimettoinproprio@afolmet.it

JOB WEEK
13-17 NOVEMBRE 2023
VILLA GHIRLANDA SILVA
VIA FROVA 10, CINISELLO BALSAMO

Cosa fare se siete interessati?

Scrivere al seguente indirizzo di posta specificando il vostro interesse a prendere parte al workshop

mimettoinproprio@afolmet.it

Riceverete una email con il link per la partecipazione al workshop

JOB WEEK
13-17 NOVEMBRE 2023
VILLA GHIRLANDA SILVA
VIA FROVA 10, CINISELLO BALSAMO

Dopo aver partecipato al workshop e se siete interessati

COMPILATE LA **SCHEDA DI ADESIONE AL SERVIZIO** CHE VI ARRIVERA' VIA POSTA ELETTRONICA ED INVIATELA A

mimettoinproprio@afolmet.it

SPECIFICANDO **"COLLOQUIO INDIVIDUALE"** NELL'OGGETTO

VERRETE RICONTATTATI DA UN* ORIENTATORE/ ORIENTATRICE **PER CONCORDARE UN COLLOQUIO INDIVIDUALE**

JOB WEEK
13-17 NOVEMBRE 2023
VILLA GHIRLANDA SILVA
VIA FROVA 10, CINISELLO BALSAMO

Durante il colloquio vi forniremo le prime informazioni e suggerimenti

ORIENTAMENTO DI BASE

Se il colloquio è stato sufficiente e non avete bisogno di altro chiudiamo qui il nostro percorso

ACCOMPAGNAMENTO ALLO SVILUPPO DEL PROGETTO

Se avete ancora bisogno di supporto e volete accompagnamento nella creazione del **BUSINESS PLAN** allora programmiamo l'inizio della presa in carico, qualora possibile

JOB WEEK
13-17 NOVEMBRE 2023
VILLA GHIRLANDA SILVA
VIA FROVA 10, CINISELLO BALSAMO

Afol METROPOLITANA
colleghiamo il lavoro

Grazie