

PIANTA PIANO TERRA
Scala 1:100

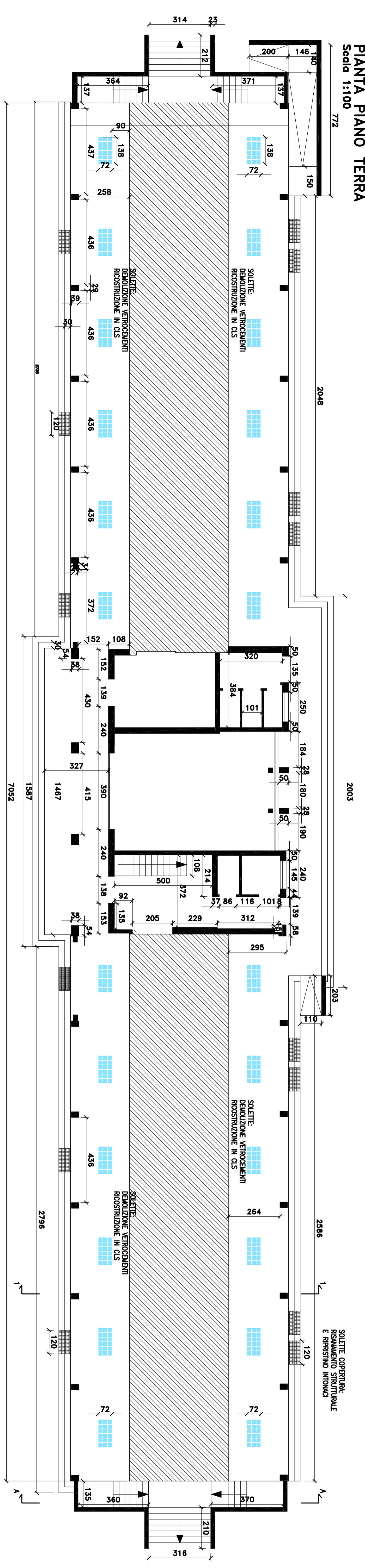

PIANTA PIANO INTERRATO
Scala 1:100

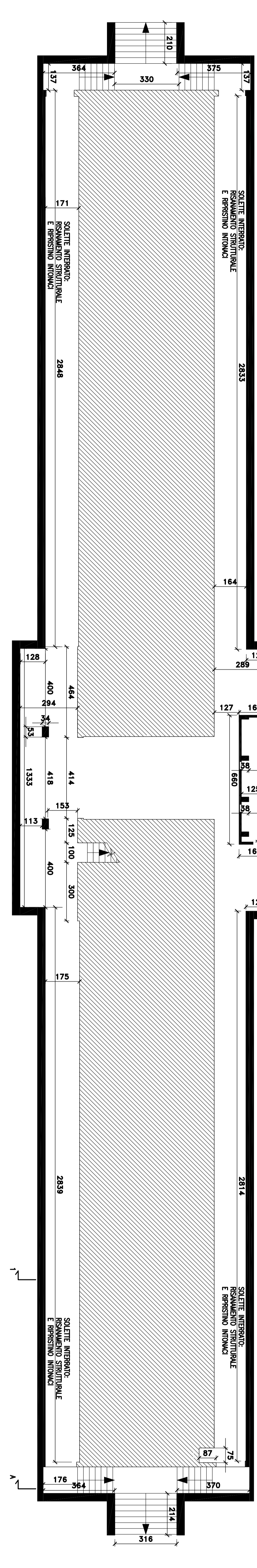

1B FRONTE OVEST / SEZIONE SU INTERRATO
Scala 1:100

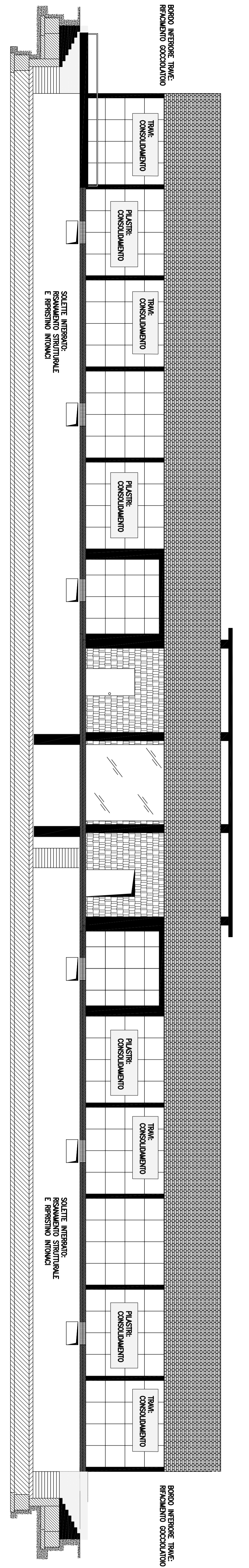

1B FRONTE EST / SEZIONE SU INTERRATO
Scala 1:100

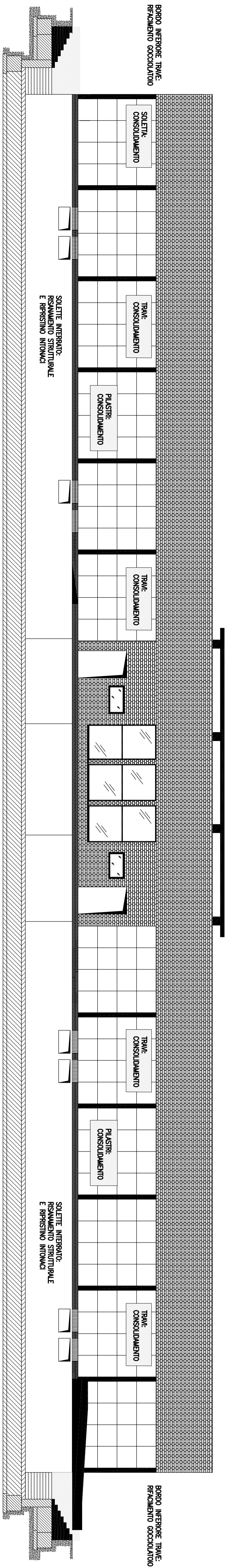

SEZIONE 1-1
Scala 1:50

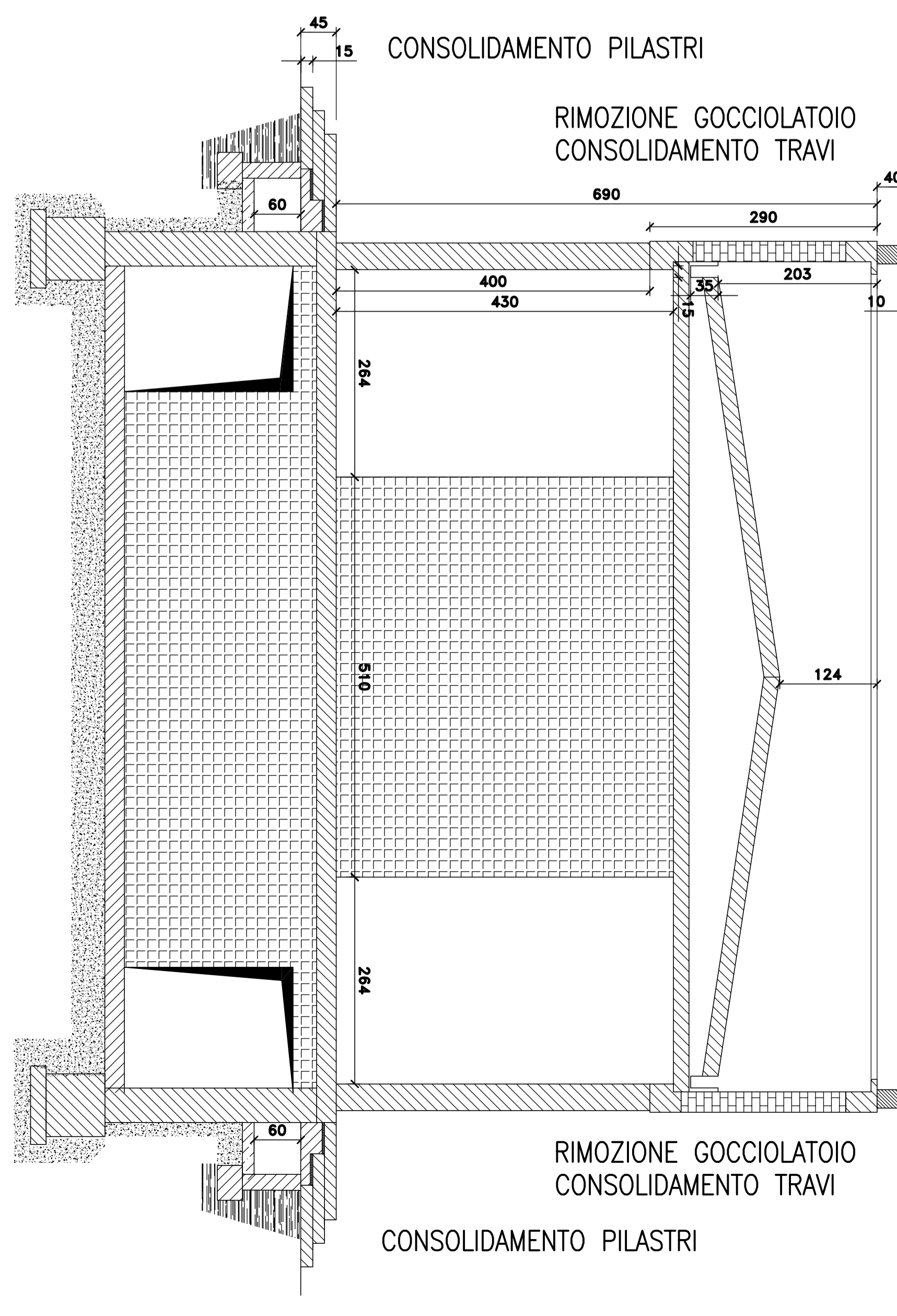

VISTA/SEZ. A-A
Scala 1:50

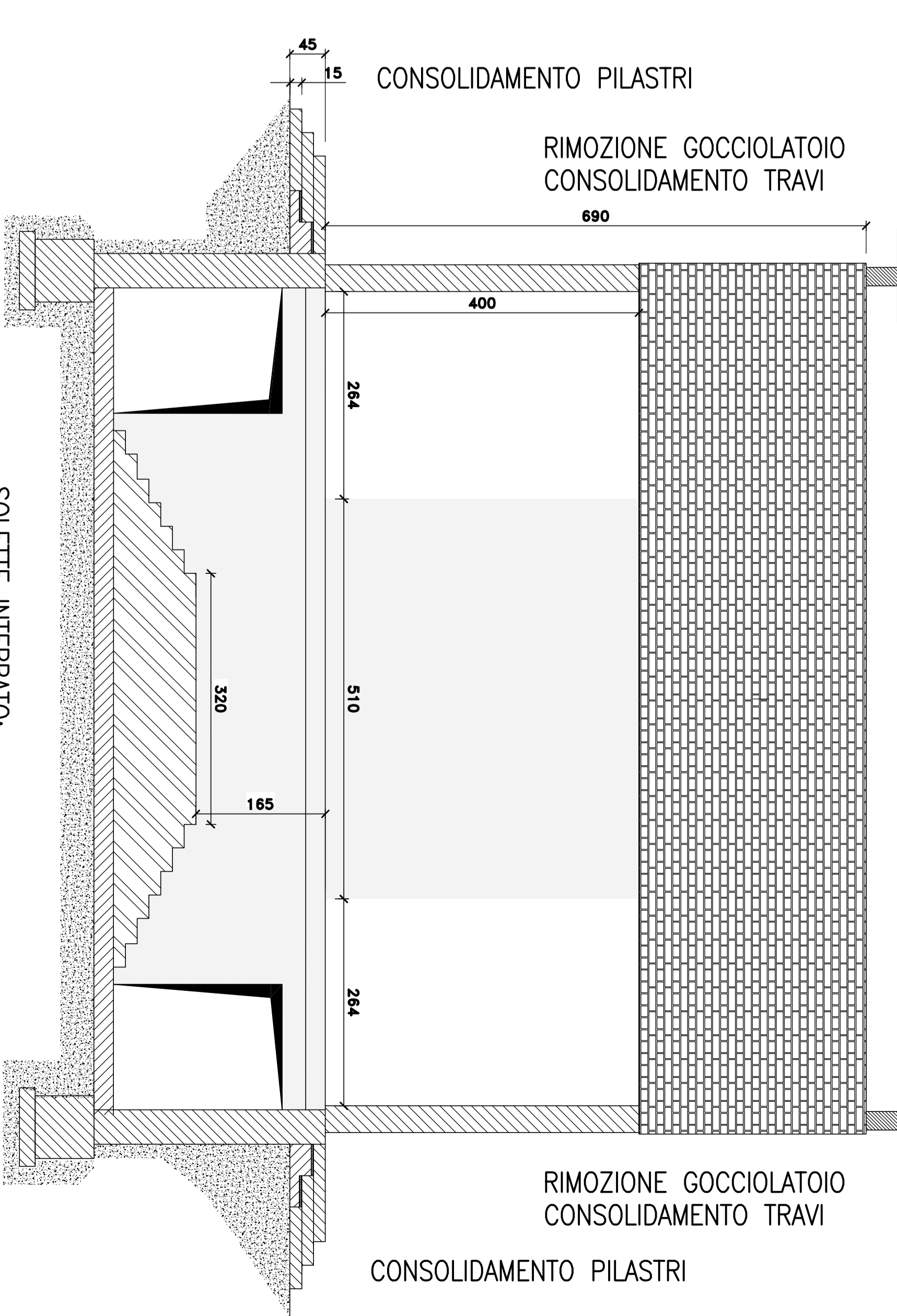

- PRINCIPALI OPERE INTERVENTO 1**
- FRONTE EST-OVEST: TRAVI E PILASTRI DA RISANARE
 - FRONTE EST: TRAVI MAGAZZINO DA RISANARE
 - RISANAMENTO SOLETTE PORTICATO
 - RIMOZIONE GOCCIOLATOI PER CONSENTIRE RISANAMENTO TRAVI
 - DEMOLIZIONE VETROCEMENTI SOLETTA PORTICATO
 - RICOSTRUZIONE CON SOLETTA IN C/S

	Direzione Provinciale di Genova	Committente: COMUNE DI CINISELLO BALSAMO (MI) VIA UBERTO COLOMBO 3 - 20093 - CINISELLO BALSAMO
	Direzione Provinciale di Genova	Direzione Provinciale di Genova
Progetto VPI 1986	Data: 15/01/2009	Elaborato: CENTRO DI CINISELLO VIA PIEMONTE PIANTE, PROSPETTI E SEZIONI DURANTE 18 STATO DI FATTO • IPOTESI DI INTERVENTO 1
Progetto VPI 1986	Data: 15/01/2009	Firma: [Firma]