

PIANTA PIANO TERRA
Scala 1:100

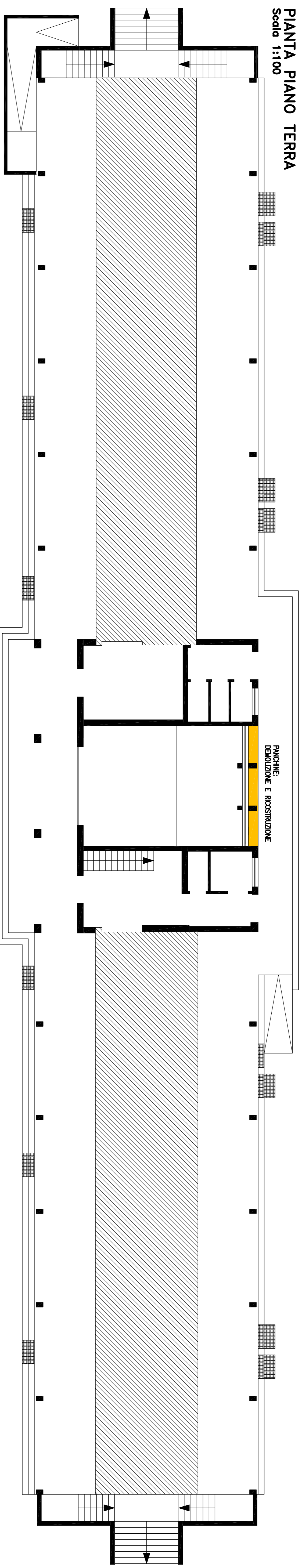

FACCIATA PARTE CENTRALE VISTA
Scala 1:50

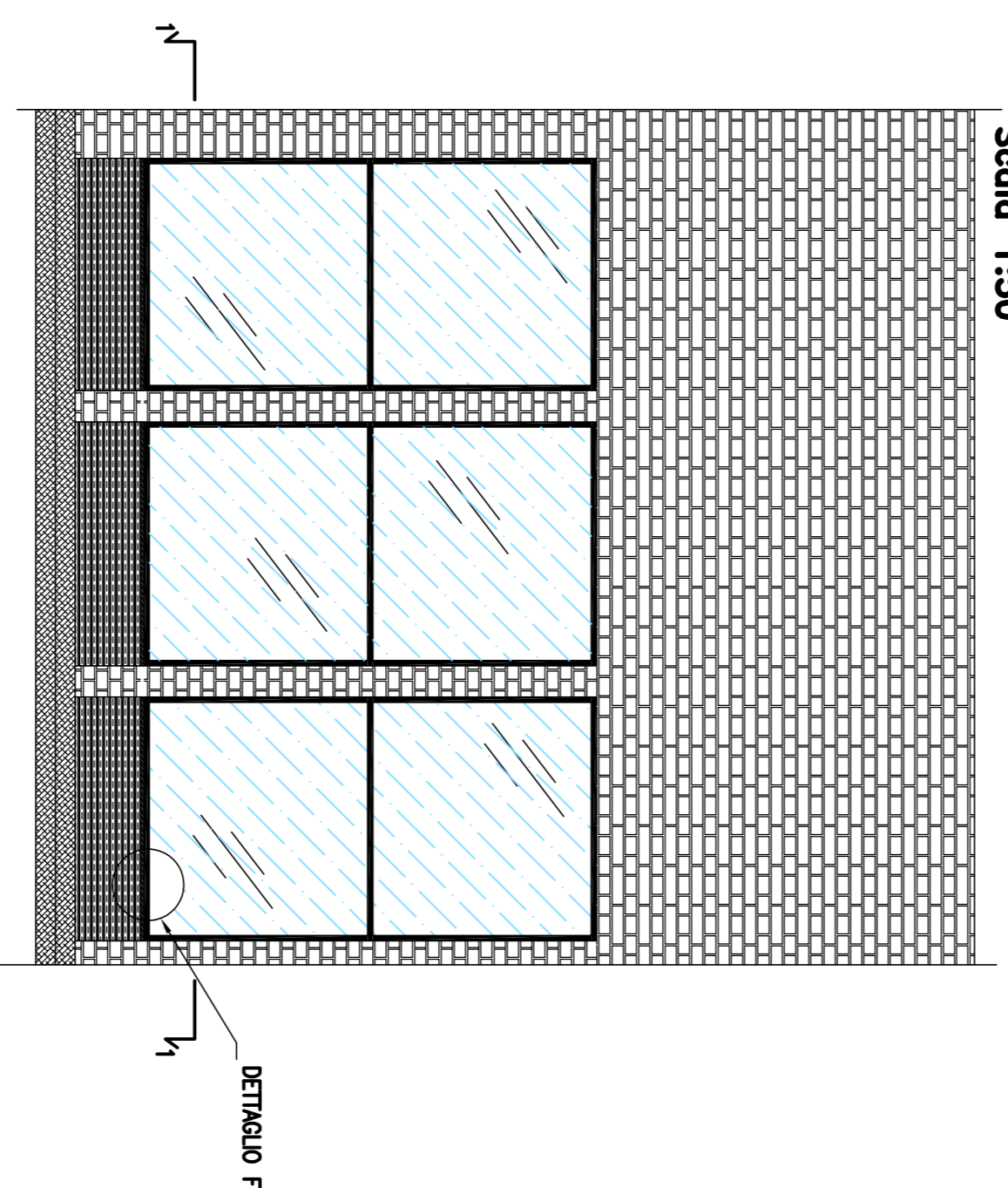

SEZIONE 1-1
Scala 1:50

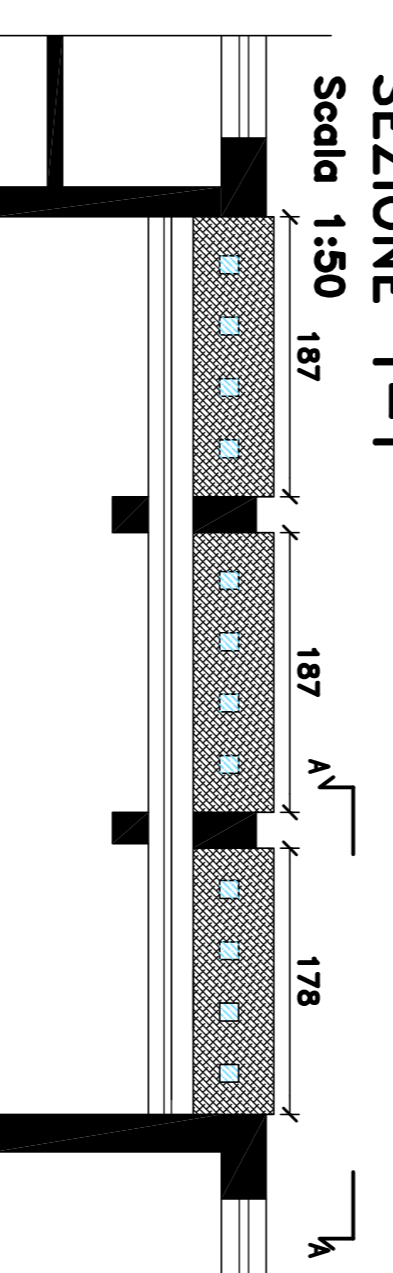

**DETTAGLIO F
RIVESTIMENTO PANCHINE**
Scala 1:10

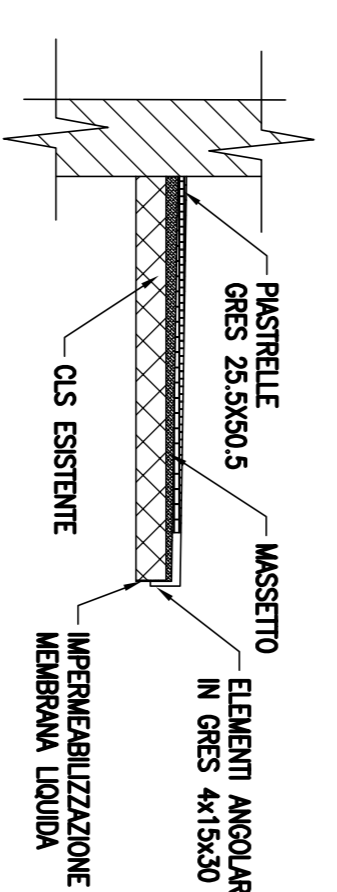

SEZ.A-A
Scala 1:10

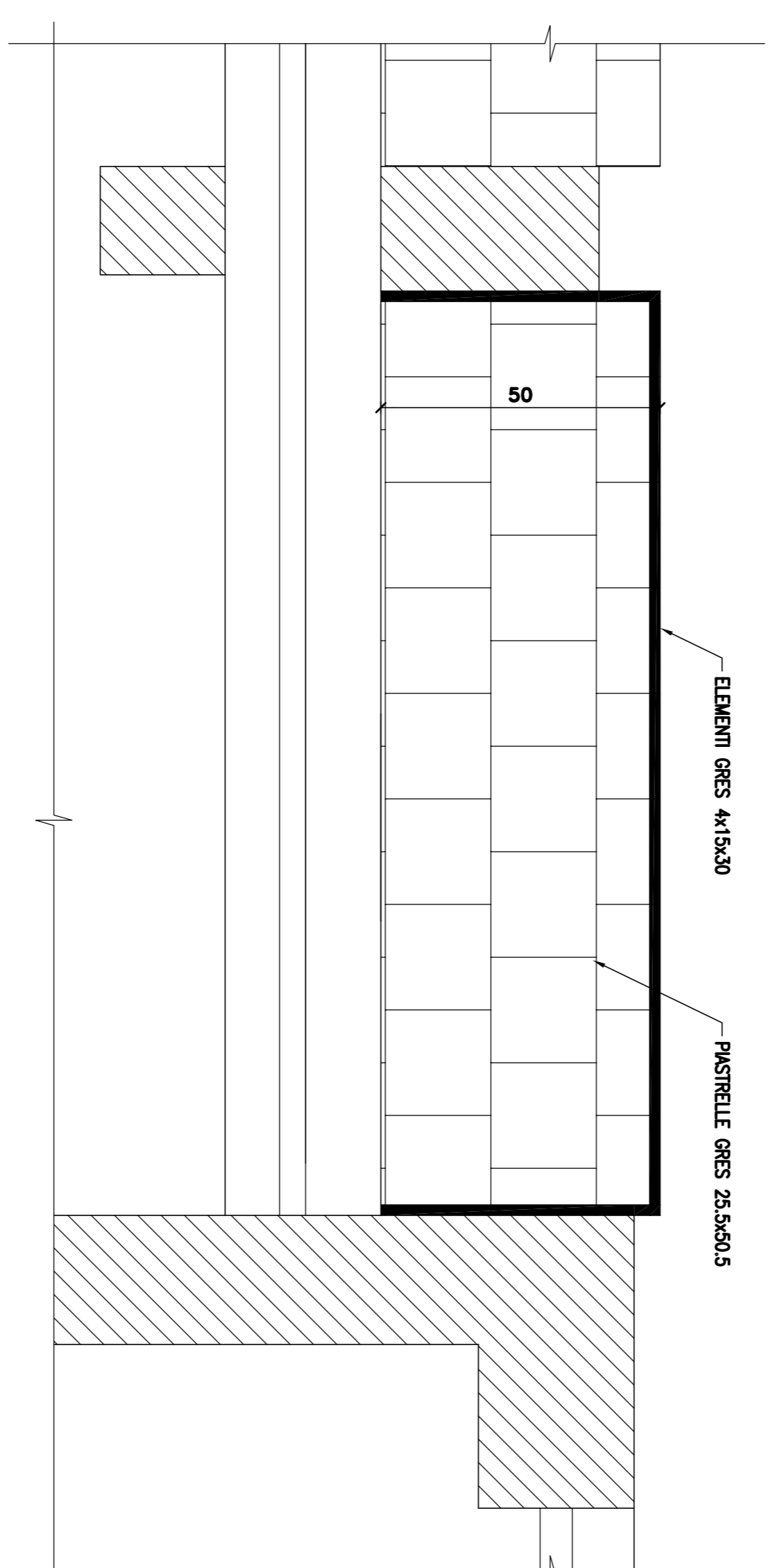

NOTE:

- QUALORA SI PRESENTINO INTERFERENZE CON LE STRUTTURE O IMPIANTI ESISTENTI L'ESECUTORE E' TENUTO AD AVVISARE PREVENTIVAMENTE LA D.L. ED I PROGETTISTI.

<p>Progettista: studio volpe ingegner</p>		<p>Comune: COMUNE DI CINISELLO BALSAMO (MI) VIA UMBERTO GIORDANO 3 - 20092 - CINISELLO BALSAMO</p>	
<p>1986</p>		<p>DATA: DICEMBRE 2020</p>	
<p>progetto/vip1 - 20143 Milano - Via Segognini, 73 - 02 58105214 339 4843190</p>		<p>SCALA: 1:10 1:50 1:100</p>	
<p>Elaborato: CANTIERI DI CINISELLO BALSAMO INTERVENTO 1 EDIFICIO ICI PANCHIE CENTRALI</p>		<p>PROGETTAZIONE DEFINITIVA/ESECUTIVA, COORDINAMENTO SICUREZZA IN FASE DI PROGETTAZIONE, PROGETTAZIONE ESECUTIVA E ATTUAZIONE, STRADINIANA E ADESIONE ALLA NOMINATIVA DEI CANTIERI COMUNALI DEL COMUNE DI CINISELLO BALSAMO</p>	
<p>Tav. N.: 10</p>		<p>REDAZIONE - CONTROLLO - APPROVAZIONE</p>	
<p>Age: D.Age: Motivo: Age: D.Age: Motivo: Age: D.Age: Motivo:</p>		<p>Age: D.Age: Motivo: Age: D.Age: Motivo: Age: D.Age: Motivo:</p>	