

PIANO 8° - SCALA 10

Alloggio Sperimentale n° 170 (Tipologia A)

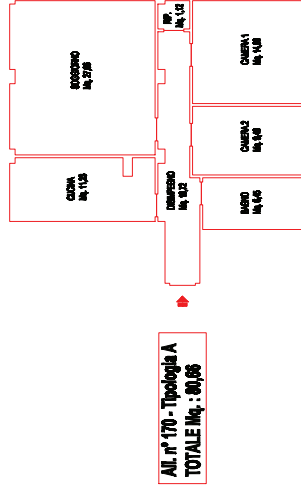

PIANO 8° - SCALA 6

Alloggio Sperimentale n° 132 (Tipologia A)

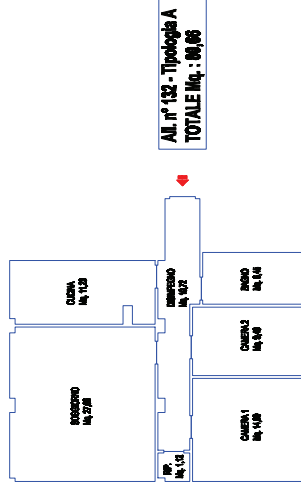

FACCIA STRUTTURALE VENTILATA

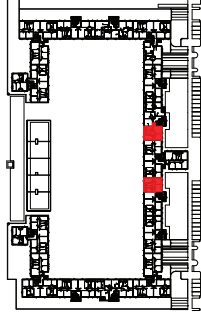
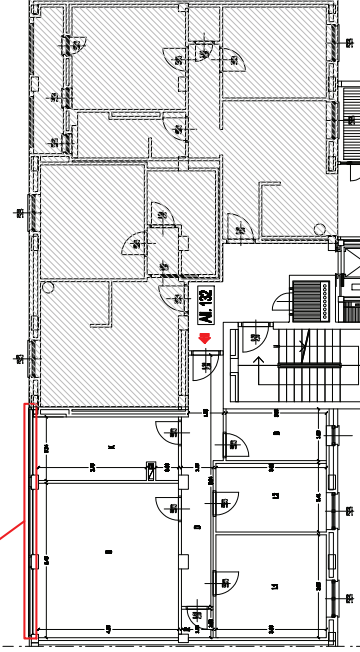
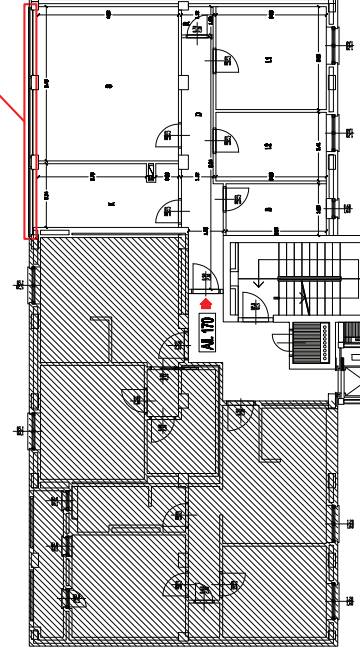

ALLOGGI OGGETTO DI INTERVENTO



MINISTERO DEI LAVORI PUBBLICI - CER
 REGIONE LOMBARDA
 LEGGE 560/93
 COMUNE DI CINISELLO BALSAMO / A.S.N.M.

PLANIMETRIA DELL'INTERVENTO

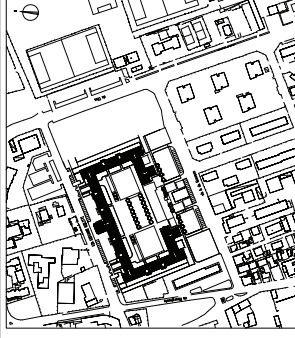

A.L.S. BALDINI - ROMA INTERVENTI
 A.L.S. BALDINI - PROGETTI 1977
 Via Salaria 455 - 00144 Roma

N.	Indirizzo e Numero	Descrizione	Data	Progetto	Disegnato	Approvato
1	N. 425 Strada 6 - Piano 8° N. 170 Strada 10 - Piano 8°	Comune di Cinisello Balsamo - Opere di Manutenzione e Pulverizzazione Via Salaria 455				
Tipologia: <input type="checkbox"/> PRIMA MANO <input checked="" type="checkbox"/> SECONDA MANO <input type="checkbox"/> RIMEDIATIVA						
Piano di Progettazione: <input type="checkbox"/> PRELIMINARE <input checked="" type="checkbox"/> DEFINITIVA						
Tipo di Intervento: PIANTE ALLOGGI SPERIMENTALI N. 425 Strada 6 - Piano 8° N. 170 Strada 10 - Piano 8°		01				
Firma: _____ Nome e Cognome: _____		Codice Edilizio: _____ Data: _____				