Comune di Cinisello Balsamo

OGGETTO:

Individuazione delle Aree agricole nello stato di fatto per l'applicazione della maggiorazione del 5% del contributo di costruzione dovuto, ai sensi dell'art. 43 comma 2bis della L.R. 12/2005

Febbraio 2014

Scala 1 : 6.000

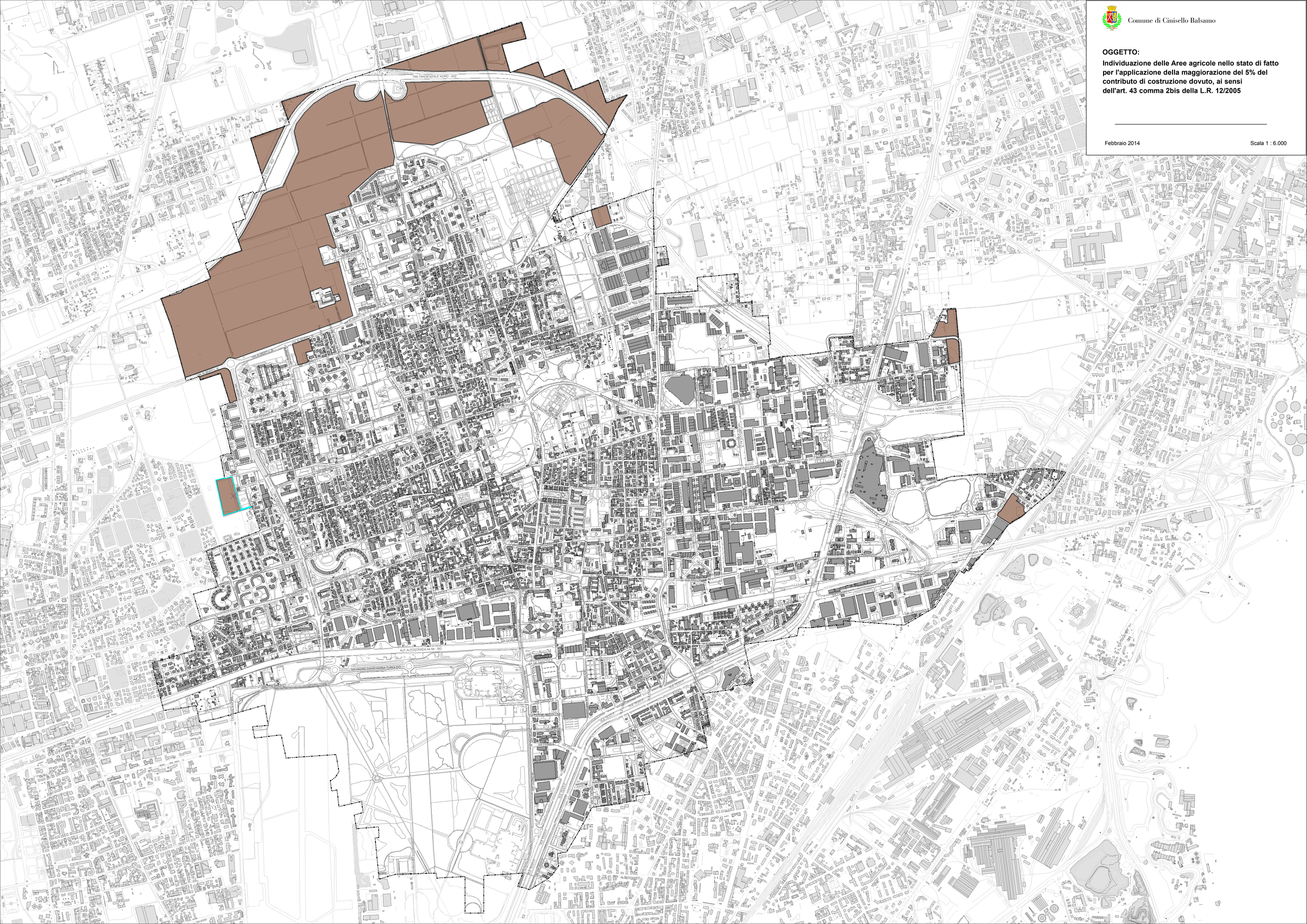
TAN TANGENZIALE NORD - A52
VIA MONTE GRAPPA
VIA BACH
VIA MONTE SANTO
VIA MONTE NERO
VIA MONTE ROSA
VIA MONTE PASUBIO
VIA MONTE GRIGNA
VIA MONTE ADAMELLO
VIA MONTE CENERI
VIA MONTE PIZZO
VIA MONTE CIMONE
VIA MONTE ORTIGARA
VIA MONTE PIAVE
VIA MONTE GRAPPA
VIA MONTE SABOTINO