

# SCHEDA PEG DI AVANZAMENTO

**Parametri selezionati:**

**Vista**                            DUP\_2017\_2019 DUP 2017 2019  
**Livello**                        OBIETTIVO DI PEG  
**Centro di Responsabilità**    08S\_P\_07 UDP WELFARE GENERATIVO

**A**  
 COMUNE DI CINISELLO BALSAMO  
 Protocollo N. 0021486/2018 del 19/03/2018  
 Class: 2.14 «ORGANI DI CONTROLLO INTERNI» Fascicolo: 2.14 N.1/2018



OBIETTIVO DI PEG <b>2017_P07_02</b>	Area Tematica <b>1.COOPERAZIONE TRA ENTI LOCALI</b>	Assessorato <b>Sindaco</b>	Direzione <b>Conti Mario</b>	Direttore
<b>Incrementare il numero dei nuclei fragili che hanno trovato soluzione abitativa. Migliorare la riscossione per gli immobili ERP comunali, anche attraverso percorsi di accompagnamento individualizzati per il recupero della morosità.</b>			Centro di responsabilità <b>SETTORE POLITICHE SOCIALI ED EDUCATIVE - UNITA' DI PROGETTO: WELFARE GENERATIVO</b>	Responsabile <b>CONTI MARIO</b>

Tipo di Obiettivo **Gestionale**

Collegato a

**OBIETTIVO DI MANDATO:** 1 COOPERAZIONE FRA ENTI

**OBIETTIVO DI MISSIONE:** 1\_1205 Programmazione Servizi Sociali

**OBIETTIVO DI PROGRAMMA:** 1\_1205\_0601 Politiche abitative integrate

**STATO DI ATTUAZIONE AL 31 DICEMBRE**

Con la riorganizzazione del Settore, i colloqui di 1° e 2° livello (descritti nelle fasi/attività) vengono finalizzati anche alla definizione di percorsi di accompagnamento per nuclei familiari in fragilità economica, sebbene i dati riportati si riferiscano solo a nuclei in emergenza abitativa. Per quanto riguarda il monitoraggio della morosità, oltre alla consueta attività, l'ufficio ha gestito la Misura Regionale legata al fondo di solidarietà, che abbina, alla possibilità di erogazione di un contributo, l'attivazione di percorsi di accompagnamento con la sottoscrizione di piani di rientro.

**GANTT**

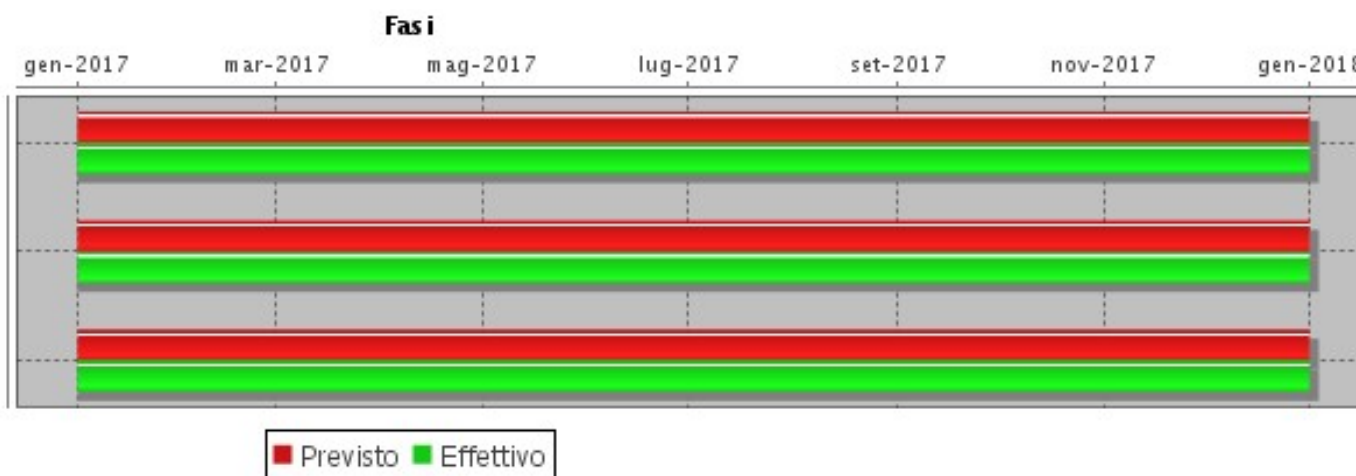

A

COMUNE DI CINISELLO BALSAMO

Protocollo N. 0021486/2018 del 19/03/2018

Class: 2.14 «ORGANI DI CONTROLLO INTERNI» Fascicolo: 2.14 N.1/2018

OBIETTIVO DI PEG  
2017\_P07\_02Area Tematica  
1.COOPERAZIONE TRA ENTI  
LOCALIAssessorato  
SindacoDirezione  
Conti Mario

Direttore

**Incrementare il numero dei nuclei fragili che hanno trovato soluzione abitativa.  
Migliorare la riscossione per gli immobili ERP comunali, anche attraverso percorsi  
di accompagnamento individualizzati per il recupero della morosità.**

Centro di responsabilità  
**SETTORE POLITICHE SOCIALI  
ED EDUCATIVE - UNITA' DI  
PROGETTO: WELFARE  
GENERATIVO**Responsabile  
**CONTI MARIO**

## FASI

Descrizione	Peso	Avanz.	Inizio Previsto	Fine Prevista	Responsabile	Centro di Responsabilità	Note
			Inizio Effettivo	Fine Effettiva			
colloqui di 1° livello al fine di conoscere la storia della vulnerabilità e dare prime informazioni sulla fuoriuscita, colloqui di 2° livello quali percorsi di accompagnamento verso la ricerca di un'autonomia economica/abitativa ed incontri di rete con i servizi territoriali.	50,00	100,00	01/01/2017	31/12/2017	DAL PIAZ BARBARA	UDP WELFARE GENERATIVO	(art. 15, c. 5)
			01/01/2017	31/12/2017			
Colloqui con inquilini "morosi" per conoscere le cause che hanno determinato la morosità ed eventuale stesura concordata di piani di rientro a firma del dirigente	50,00	100,00	01/01/2017	31/12/2017	DAL PIAZ BARBARA	UDP WELFARE GENERATIVO	
			01/01/2017	31/12/2017			
Piano di razionalizzazione: monitoraggio costante della morosità, tenendo conto delle delicate situazioni di morosità incolpevole		100,00	01/01/2017	31/12/2017	DAL PIAZ BARBARA	UDP WELFARE GENERATIVO	(art. 15 c. 2)
			01/01/2017	31/12/2017			

## INDICATORI

Descrizione	Tipo	Valore Atteso	Valore Raggiunto	Valore Raggiunto 2016	Valore Raggiunto 2015	Note
Numero di nuclei fragili seguiti dall'equipe: 90	QUANTITATIVO	90,00	93,00			
art. 15 c. 5 risorse variabili - Numero di nuclei fragili che trovano soluzione abitativa: 70	EFFICACIA	70,00	74,00			art. 15, c. 5)
art. 15 c. 2 - - Raggiungere una percentuale di riscossione sull'accertato pari all'82%	EFFICIENZA	82,00	82,20			(art. 15 c. 2)

## RISORSE FINANZIARIE

## ENTRATE

Esercizio	Altre Somme	Cod. Bilancio		Capitolo Articolo	Competenza/R	Descrizione	Note	Importo
2017		2	01	2010185	CP	INTERVENTI VOLTI AL CONTENIMENTO DELL'EMERGENZA ABITATIVA - DGR 5450/2016 (cod. minist. 2.02.0145 p. f. 2.01)		150.000,00

A

COMUNE DI CINISELLO BALSAMO

Protocollo N. 0021486/2018 del 19/03/2018  
Classif. 2.14 «ORGANI DI CONTROLLO INTERNI» Fascicolo: 2.14 N.1/2018



OBIETTIVO DI PEG 2017_P07_02	Area Tematica 1.COOPERAZIONE TRA ENTI LOCALI	Assessorato Sindaco	Direzione Conti Mario	Direttore
<b>Incrementare il numero dei nuclei fragili che hanno trovato soluzione abitativa. Migliorare la riscossione per gli immobili ERP comunali, anche attraverso percorsi di accompagnamento individualizzati per il recupero della morosità.</b>			Centro di responsabilità <b>SETTORE POLITICHE SOCIALI ED EDUCATIVE - UNITA' DI PROGETTO: WELFARE GENERATIVO</b>	Responsabile <b>CONTI MARIO</b>

## RISORSE FINANZIARIE

## ENTRATE

Esercizio	Altre Somme	Cod. Bilancio		Capitolo Articolo	Competenza/R	Descrizione	Note	Importo
2017		2	01	2010195	CP	INTERVENTI CONTENIMENTO EMERGENZA ABITATIVA - DGR 6465/2017 (E. 1500295-1040215) (cod. minist. 2.02.0145 p. f. 2.01)		158.083,00
2017		2	01	2010200	CP	EX145300 INTERVENTI IN CAMPO ABITATIVO: CONTRIBUTO REGIONALE PER SOSTEGNO AI CITTADINI PER IL MANTENIMENTO DELL'ABITAZIONE(CAP.SPESA 1500210) (cod. minist. 2.02.0145 p. f. 2.01)		114.614,18
2017		2	01	2010220	CP	EX145400 PROGRAMMI PARTECIPATI DI RIQUALIFICAZIONE URBANA: MOROSITA' INCOLPEVOLE - DEL. REGIONE LOMB. 2648/14/11/14(CAP.SPESA 1500240) (cod. minist. 2.02.0145 p. f. 2.01)		282.138,06
2017		3	01	3010760	CP	EX570001 INTERVENTI IN CAMPO ABITATIVO: FITTI REALI DI FABBRICATI - USO ABITAZIONE (cod. minist. 3.02.0570 p. f. 3.01)		590.705,46
2017		3	01	3010760/90	CP	EX570001 INTERVENTI IN CAMPO ABITATIVO: FITTI REALI DI FABBRICATI - USO ABITAZIONE (cod. minist. 3.02.0570 p. f. 3.01)		28.155,43
2017		3	01	3010770	CP	EX570003 INTERVENTI IN CAMPO ABITATIVO: FITTI REALI DI FABBRICATI - USO ABITAZIONI - Q.A. (cod. minist. 3.02.0570 p. f. 3.01)		3.000,00



OBIETTIVO DI PEG <b>2017_P07_02</b>	Area Tematica <b>1.COOPERAZIONE TRA ENTI LOCALI</b>	Assessorato <b>Sindaco</b>	Direzione <b>Conti Mario</b>	Direttore
<b>Incrementare il numero dei nuclei fragili che hanno trovato soluzione abitativa. Migliorare la riscossione per gli immobili ERP comunali, anche attraverso percorsi di accompagnamento individualizzati per il recupero della morosità.</b>			Centro di responsabilità <b>SETTORE POLITICHE SOCIALI ED EDUCATIVE - UNITA' DI PROGETTO: WELFARE GENERATIVO</b>	Responsabile <b>CONTI MARIO</b>

**RISORSE FINANZIARIE****ENTRATE**

Esercizio	Altre Somme	Cod. Bilancio		Capitolo Articolo	Competenza/R	Descrizione	Note	Importo
2017		3	01	3010780	CP	EX570004 INTERVENTI IN CAMPO ABITATIVO: FITTI POSTI AUTO, AUTORIMESSE, BOX. (cod. minist. 3.02.0571 p. f. 3.01)		84.094,77
2017		3	01	3010780/90	CP	EX570004 INTERVENTI IN CAMPO ABITATIVO: FITTI POSTI AUTO, AUTORIMESSE, BOX. (cod. minist. 3.02.0571 p. f. 3.01)		698,15
2017		3	02	3020050	CP	EX400300 INTERVENTI IN CAMPO ABITATIVO: SANZIONI AMMINISTRATIVE, VIOLAZIONI E REGOLAMENTI (cod. minist. 3.01.0400 p. f. 3.02)		70.000,00
2017		3	02	3020050/90	CP	EX400300 INTERVENTI IN CAMPO ABITATIVO: SANZIONI AMMINISTRATIVE, VIOLAZIONI E REGOLAMENTI (10-Eccez.t.c (cod. minist. 3.01.0400 p. f. 3.02)		0,00
2017		3	03	3030020	CP	EX630014 INTERVENTI IN CAMPO ABITATIVO:RECUPERO INTERESSI DI MORA. (cod. minist. 3.03.0630 p. f. 3.03)		3.000,00
2017		3	05	3050060	CP	EX711001 INTERVENTI IN CAMPO ABITATIVO:RECUPERO SPESE REGISTRAZIONE CONTRATTO (cod. minist. 3.05.0711 p. f. 3.05)		15.970,11
2017		3	05	3050300	CP	EX711002 INTERVENTI IN CAMPO ABITATIVO: RECUPERO SPESE GENERALI INQUILINI STABILI COMUNALI - ERP (cod. minist. 3.05.0711 p. f. 3.05)		352.758,40

A

COMUNE DI CINISELLO BALSAMO

Protocollo N. 0021486/2018 del 19/03/2018

Class: 2.14 «ORGANI DI CONTROLLO INTERNI» Fascicolo: 2.14 N. 1/2018



OBIETTIVO DI PEG 2017_P07_02	Area Tematica 1.COOPERAZIONE TRA ENTI LOCALI	Assessorato Sindaco	Direzione Conti Mario	Direttore
<i>Incrementare il numero dei nuclei fragili che hanno trovato soluzione abitativa. Migliorare la riscossione per gli immobili ERP comunali, anche attraverso percorsi di accompagnamento individualizzati per il recupero della morosità.</i>			Centro di responsabilità SETTORE POLITICHE SOCIALI ED EDUCATIVE - UNITA' DI PROGETTO: WELFARE GENERATIVO	Responsabile CONTI MARIO

## RISORSE FINANZIARIE

## ENTRATE

Esercizio	Altre Somme	Cod. Bilancio		Capitolo Articolo	Competenza/R	Descrizione	Note	Importo
2017		3	05	3050300/90	CP	EX711002 INTERVENTI IN CAMPO ABITATIVO: RECUPERO SPESE GENERALI INQUILINI STABILI COMUNALI - ERP (cod. minist. 3.05.0711 p. f. 3.05)		21.540,45
2017		3	05	3050320	CP	EX711005 GESTIONE DEL PATRIMONIO IMMOBILIARE: RECUPERO QUOTE SPESE GENERALI Q.A. (cod. minist. 3.05.0711 p. f. 3.05)		4.000,00
2017		3	05	3050410	CP	EX711003 INTERVENTI IN CAMPO ABITATIVO: RECUPERO SPESE PER RISCALDAMENTO CASE COMUNALI VIA MOZART,23 (cod. minist. 3.05.0711 p. f. 3.05)		172.226,17
2017		3	05	3050410/90	CP	EX711003 INTERVENTI IN CAMPO ABITATIVO: RECUPERO SPESE PER RISCALDAMENTO CASE COMUNALI VIA MOZART,23 (cod. minist. 3.05.0711 p. f. 3.05)		10.664,39
2017		3	05	3050420	CP	INTERVENTI IN CAMPO ABITATIVO: RESTITUZIONE CONTRIBUTI EMERGENZA ABITATIVA DAI CITTADINI - correlato in uscita cap. 1500290 (cod. minist. 3.05.0731 p. f. 3.05)		5.000,00
2017		9	02	9020060	CP	EX717000000 INTERVENTI IN CAMPO ABITATIVO: DEPOSITI CAUZIONALI PER FITTI ALLOGGI, BOX ERP (cod. minist. 6.04.0000 p. f. 9.02)		45.000,00
<b>Totale Entrate</b>								2.111.648,57



OBIETTIVO DI PEG <b>2017_P07_02</b>	Area Tematica <b>1.COOPERAZIONE TRA ENTI LOCALI</b>	Assessorato <b>Sindaco</b>	Direzione <b>Conti Mario</b>	Direttore
<b>Incrementare il numero dei nuclei fragili che hanno trovato soluzione abitativa. Migliorare la riscossione per gli immobili ERP comunali, anche attraverso percorsi di accompagnamento individualizzati per il recupero della morosità.</b>			Centro di responsabilità <b>SETTORE POLITICHE SOCIALI ED EDUCATIVE - UNITA' DI PROGETTO: WELFARE GENERATIVO</b>	Responsabile <b>CONTI MARIO</b>

SPESE								
Esercizio	Altre Somme	Cod. Bilancio		Capitolo Articolo	Competenza/R	Descrizione	Note	Importo
2017		1	02	1060000	CP	EX992175000 INTERVENTI IN CAMPO ABITATIVO: IMPOSTE E TASSE - IMPOSTA DI REGISTRO - CASSA ECONOMALE (cod. minist. 1.09.02.07 p. f. 1.02 mis. prog. 01.05)		300,00
2017		1	02	1060010	CP	EX992175100 INTERVENTI IN CAMPO ABITATIVO - IMPOSTE E TASSE PER CONTRATTI DI LOCAZIONE (cod. minist. 1.09.02.07 p. f. 1.02 mis. prog. 01.05)		29.000,00
2017		1	02	1060020	CP	EX992175101 INTERVENTI IN CAMPO ABITATIVO: IMPOSTE E TASSE - IMU (cod. minist. 1.09.02.07 p. f. 1.02 mis. prog. 01.05)		4.100,00
2017		1	03	1060060/90	CP	EX992170000 INTERVENTI IN CAMPO ABITATIVO : PRESTAZIONE DI SERVIZI AD ALTO CONTENUTO PROFESSIONALE (cod. minist. 1.09.02.03 p. f. 1.03 mis. prog. 01.05)		0,00
2017		1	03	1060070	CP	EX992172000 INTERVENTI IN CAMPO ABITATIVO: SPESE CONDOMINIALI - PRESTAZIONE DI SERVIZI (cod. minist. 1.09.02.03 p. f. 1.03 mis. prog. 01.05)		100.000,00
2017		1	03	1500110	CP	EX991323101 RIQUALIFICAZIONE URBANA - PRESTAZIONI DI SERVIZIO - COSTITUZIONE AGENZIA DELLA CASA (cod. minist. 1.09.01.03 p. f. 1.03 mis. prog. 12.06)		49.000,00
2017		1	04	1040215	CP	INTERVENTI CONTENIMENTO EMERGENZA ABITATIVA - DGR 6465/2017 - TRASFERIMENTI A COMUNI DELL'AMBITO (cod. minist. 1.10.04.05 p. f. 1.04 mis. prog. 12.06)		78.083,00
2017		1	04	1470430	CP	FAMIGLIE: TRASFERIMENTI (cod. minist. 1.10.04.05 p. f. 1.04 mis. prog. 15.03)		0,00

A

COMUNE DI CINISELLO BALSAMO

Protocollo N. 0021486/2018 del 19/03/2018

Class: 2.14 «ORGANI DI CONTROLLO INTERNI» Fascicolo: 2.14 N. 1/2018



OBIETTIVO DI PEG <b>2017_P07_02</b>	Area Tematica <b>1.COOPERAZIONE TRA ENTI LOCALI</b>	Assessorato <b>Sindaco</b>	Direzione <b>Conti Mario</b>	Direttore
<b>Incrementare il numero dei nuclei fragili che hanno trovato soluzione abitativa. Migliorare la riscossione per gli immobili ERP comunali, anche attraverso percorsi di accompagnamento individualizzati per il recupero della morosità.</b>			Centro di responsabilità <b>SETTORE POLITICHE SOCIALI ED EDUCATIVE - UNITA' DI PROGETTO: WELFARE GENERATIVO</b>	Responsabile <b>CONTI MARIO</b>

SPESE								
Esercizio	Altre Somme	Cod. Bilancio		Capitolo Articolo	Competenza/R	Descrizione	Note	Importo
2017		1	04	1480120	CP	EX101333003 SOSTEGNO ALL'AUTONOMIA: TRASFERIMENTI CONTRASTO ALLA POVERTA' (cod. minist. 1.10.04.05 p. f. 1.04 mis. prog. 12.04)		24.300,00
2017		1	04	1480160	CP	EX104348011 SOSTEGNO ALL'AUTONOMIA:TRASFERIMENTI PER BRODOLINI-CONTRIBUTO COMUNALE (cod. minist. 1.10.04.05 p. f. 1.04 mis. prog. 12.04)		27.000,00
2017		1	04	1480165	CP	CONTRIBUTI A PERSONE E FAMIGLIE - WELFARE GENERATIVO (cod. minist. 1.10.04.05 p. f. 1.04 mis. prog. 12.04)		10.000,00
2017		1	04	1500160/90	CP	EX101344004 INTERVENTI IN CAMPO ABITATIVO: BANDO SOSTEGNO AFFITTI ERP PER CASI SOCIALI (cod. minist. 1.10.04.03 p. f. 1.04 mis. prog. 12.06)		0,00
2017		1	04	1500170	CP	EX101344000 INTERVENTI IN CAMPO ABITATIVO: TRASFERIMENTI-AVVIO CONTRATTI DI LOCAZIONE. (cod. minist. 1.10.04.05 p. f. 1.04 mis. prog. 12.06)		72.000,00
2017		1	04	1500200	CP	EX101344007 INTERVENTI IN CAMPO ABITATIVO: SPORTELLO AFFITTO PER DISAGIO ACUTO (BANDO REGIONALE) - CAP E 145100 (cod. minist. 1.10.04.05 p. f. 1.04 mis. prog. 12.06)		0,00
2017		1	04	1500200/90	CP	EX101344007 INTERVENTI IN CAMPO ABITATIVO: SPORTELLO AFFITTO PER DISAGIO ACUTO (BANDO REGIONALE) - CAP E 145100 (cod. minist. 1.10.04.05 p. f. 1.04 mis. prog. 12.06)		4.000,00





OBIETTIVO DI PEG <b>2017_P07_02</b>	Area Tematica <b>1.COOPERAZIONE TRA ENTI LOCALI</b>	Assessorato <b>Sindaco</b>	Direzione <b>Conti Mario</b>	Direttore
<b>Incrementare il numero dei nuclei fragili che hanno trovato soluzione abitativa. Migliorare la riscossione per gli immobili ERP comunali, anche attraverso percorsi di accompagnamento individualizzati per il recupero della morosità.</b>			Centro di responsabilità <b>SETTORE POLITICHE SOCIALI ED EDUCATIVE - UNITA' DI PROGETTO: WELFARE GENERATIVO</b>	Responsabile <b>CONTI MARIO</b>

SPESE								
Esercizio	Altre Somme	Cod. Bilancio		Capitolo Articolo	Competenza/R	Descrizione	Note	Importo
2017		1	04	1500230	CP	EX104344008 INTERVENTI IN CAMPO ABITATIVO: SPORTELLO AFFITTO PER DISAGIO ACUTO (BANDO REGIONALE) - Q.P. ENTE (cod. minist. 1.10.04.05 p. f. 1.04 mis. prog. 12.06)		23.000,00
2017		1	04	1500230/1	CP	EX104344008 INTERVENTI IN CAMPO ABITATIVO: SPORTELLO AFFITTO PER DISAGIO ACUTO (BANDO REGIONALE) - Q.P. ENTE (cod. minist. 1.10.04.05 p. f. 1.04 mis. prog. 12.06)		0,00
2017		1	04	1500230/90	CP	EX104344008 INTERVENTI IN CAMPO ABITATIVO: SPORTELLO AFFITTO PER DISAGIO ACUTO (BANDO REGIONALE) - Q.P. ENTE (cod. minist. 1.10.04.05 p. f. 1.04 mis. prog. 12.06)		0,00
2017		1	04	1500240	CP	EX104367000 PROGRAMMI PARTECIPATI DI RIQUALIFICAZIONE URBANA: MOROSITA' INCOLPEVOLE - DEL. REGIONE LOMB. 2648/14/11/14 (CAP. E. 2010220) (cod. minist. 1.10.04.05 p. f. 1.04 mis. prog. 12.06)		170.000,00
2017		1	04	1500240/90	CP	EX104367000 PROGRAMMI PARTECIPATI DI RIQUALIFICAZIONE URBANA: MOROSITA' INCOLPEVOLE - DEL. REGIONE LOMB. 2648/14/11/14 (CAP. E. 2010220) (cod. minist. 1.10.04.05 p. f. 1.04 mis. prog. 12.06)		292.138,06
2017		1	04	1500295	CP	INTERVENTI CONTENIMENTO EMERGENZA ABITATIVA - DGR6465/2017 - CONTRIBUTI (cod. minist. 1.10.04.05 p. f. 1.04 mis. prog. 12.06)		80.000,00



OBIETTIVO DI PEG <b>2017_P07_02</b>	Area Tematica <b>1.COOPERAZIONE TRA ENTI LOCALI</b>	Assessorato <b>Sindaco</b>	Direzione <b>Conti Mario</b>	Direttore
<b>Incrementare il numero dei nuclei fragili che hanno trovato soluzione abitativa. Migliorare la riscossione per gli immobili ERP comunali, anche attraverso percorsi di accompagnamento individualizzati per il recupero della morosità.</b>			Centro di responsabilità <b>SETTORE POLITICHE SOCIALI ED EDUCATIVE - UNITA' DI PROGETTO: WELFARE GENERATIVO</b>	Responsabile <b>CONTI MARIO</b>

SPESE								
Esercizio	Altre Somme	Cod. Bilancio		Capitolo Articolo	Competenza/R	Descrizione	Note	Importo
2017		1	04	1500310	CP	INTERVENTI EMERGENZA ABITATIVA: DGR5450/2016 - MISURA 2 - CONTRIBUTI ALLE FAMIGLIE (E.2010285) (cod. minist. 1.10.04.05 p. f. 1.04 mis. prog. 12.06)		120.000,00
2017		1	04	1500310/90	CP	INTERVENTI EMERGENZA ABITATIVA: DGR5450/2016 - MISURA 2 - CONTRIBUTI ALLE FAMIGLIE (E.2010285) (cod. minist. 1.10.04.05 p. f. 1.04 mis. prog. 12.06)		55.000,00
2017		1	04	1500320	CP	CONTRIBUTI REGIONALI DI SOLIDARIETA' AI NUCLEI FAMILIARI ASSEGNATARI DI SERVIZI PUBBLICI ABITATIVI IN COMPROVATE DIFFICOLTA' ECONOMICHE DI CARATTERE TRANSITORIO (E.2010295) (cod. minist. 1.10.04.05 p. f. 1.04 mis. prog. 12.05)		60.000,00
2017		1	04	1500320/1	CP	AVANZO DA TRASFERIMENTI REGIONALI PER LA SOLIDARIETA' AI NUCLEI FAMILIARI ASSEGNATARI DI SERVIZI PUBBLICI ABITATIVI IN COMPROVATE DIFFICOLTA' ECONOMICHE DI CARATTERE TRANSITORIO (AVANZO TRASFERIMENTI) (cod. minist. 1.10.04.05 p. f. 1.04 mis. prog. 12.05)		13.600,00
2017		1	09	1450665	CP	RIMBORSO DI PARTE CORRENTE SOMME NON DOVUTE O INCASSATE IN ECCESSO (cod. minist. 1.09.01.08 p. f. 1.09 mis. prog. 12.06)		500,00
2017		1	10	1500240/100	CP	EX104367000 PROGRAMMI PARTECIPATI DI RIQUALIFICAZIONE URBANA: MOROSITA' INCOLPEVOLE - DEL. REGIONE LOMB. 2648/14/11/14 (CAP. E. 2010220) (cod. minist. 1.10.04.05 p. f. 1.10 mis. prog. 12.06)		112.138,06



OBIETTIVO DI PEG  
2017\_P07\_02

Area Tematica  
1.COOPERAZIONE TRA ENTI  
LOCALI

Assessorato  
Sindaco

Direzione  
Conti Mario

Direttore

**Incrementare il numero dei nuclei fragili che hanno trovato soluzione abitativa.  
Migliorare la riscossione per gli immobili ERP comunali, anche attraverso percorsi  
di accompagnamento individualizzati per il recupero della morosità.**

Centro di responsabilità  
**SETTORE POLITICHE SOCIALI  
ED EDUCATIVE - UNITA' DI  
PROGETTO: WELFARE  
GENERATIVO**

Responsabile  
**CONTI MARIO**

### SPESE

Esercizio	Altre Somme	Cod. Bilancio		Capitolo Articolo	Competenza/R	Descrizione	Note	Importo
2017		7	02	7790110	CP	EX400004003 INTERVENTI IN CAMPO ABITATIVO: RIMBORSO DEPOSITI CAUZIONALI PER FITTI ALLOGGI, BOX ERP (cod. minist. 4.00.00.04 p. f. 7.02 mis. prog. 99.01)		45.000,00
<b>Totale Spese</b>								1.369.159,12
<b>Saldo</b>								+742.489,45

A



OBIETTIVO DI PEG <b>2017_P07_13</b>	Area Tematica <b>2. LE RISORSE</b>	Assessorato <b>Politiche sociali</b>	Direzione <b>Conti Mario</b>	Direttore
<b>Gestire il sistema di aiuto alle famiglie in difficoltà attraverso la prosecuzione del progetto "Tavolo Povertà"</b>			Centro di responsabilità <b>SETTORE POLITICHE SOCIALI ED EDUCATIVE - UNITA' DI PROGETTO: WELFARE GENERATIVO</b>	Responsabile <b>CONTI MARIO</b>

Tipo di Obiettivo **Sviluppo**

Collegato a

**OBIETTIVO DI MANDATO:** 2 LE RISORSE

**OBIETTIVO DI MISSIONE:** 2\_1201 Programmaz. Politiche Sociali

**OBIETTIVO DI PROGRAMMA:** 2\_1201\_0401 Interventi sulla povertà

**STATO DI ATTUAZIONE AL 31 DICEMBRE**

L'attività e i progetti connessi al Tavolo Povertà sono proseguite secondo i tempi e le modalità previste dalla programmazione iniziale, sebbene i referenti interni all'Amministrazione sono cambiati nel corso del 2017 a seguito dei processi riorganizzativi dell'ente. Complessivamente le famiglie beneficiarie del Tavolo Povertà sono state più di 200, attraverso i vari progetti attivati, un numero superiore agli obiettivi prefissati. Ha ottenuto invece un numero di pasti inferiori al previsto, il progetto sperimentale definito "pasto sospeso" nonostante la buona attività di promozione.

**GANTT**

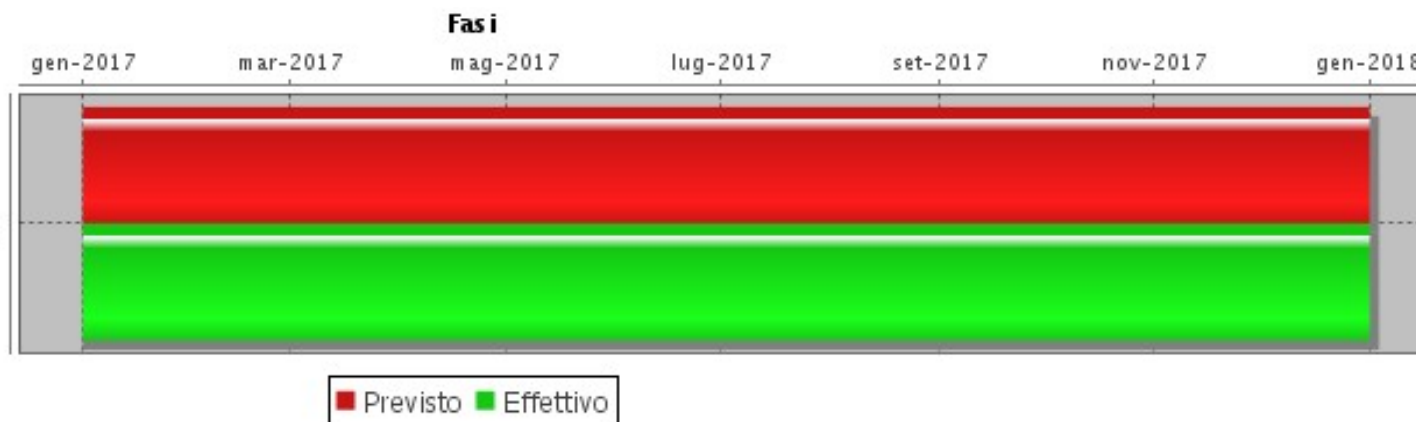



OBIETTIVO DI PEG 2017_P07_13	Area Tematica 2. LE RISORSE	Assessorato Politiche sociali	Direzione Conti Mario	Direttore
<b>Gestire il sistema di aiuto alle famiglie in difficoltà attraverso la prosecuzione del progetto "Tavolo Povertà"</b>			Centro di responsabilità <b>SETTORE POLITICHE SOCIALI ED EDUCATIVE - UNITA' DI PROGETTO: WELFARE GENERATIVO</b>	Responsabile <b>CONTI MARIO</b>

FASI							
Descrizione	Peso	Avanz.	Inizio Previsto	Fine Prevista	Responsabile	Centro di Responsabilità	Note
			Inizio Effettivo	Fine Effettiva			
Individuazione e realizzazione delle azioni progettuali del "Tavolo povertà" (art. 15, c. 5)	100,00	100,00	01/01/2017	31/12/2017	DAL PIAZ BARBARA	SETT.POLITICHE SOCIALI ED EDUC	(art. 15, c. 5)
			01/01/2017	31/12/2017			

INDICATORI						
Descrizione	Tipo	Valore Atteso	Valore Raggiunto	Valore Raggiunto 2016	Valore Raggiunto 2015	Note
art. 15 c. 5 risorse variabili - Erogazione di almeno 100 pasti entro dicembre 2017	EFFICIENZA	100,00	74,00			(art. 15, c. 5)
Famiglie beneficiarie dei progetti del Tavolo Povertà: 200	EFFICIENZA	200,00	210,00			

A



OBIETTIVO DI PEG 2017_P07_15	Area Tematica 3. LA CITTA' SOSTENIBILE	Assessorato Politiche sociali	Direzione Conti Mario	Direttore
<b>Sensibilizzare i cittadini sui rischi del gioco d'azzardo attraverso la realizzazione di campagne informative.</b>			Centro di responsabilità <b>SETTORE POLITICHE SOCIALI ED EDUCATIVE - UNITA' DI PROGETTO: WELFARE GENERATIVO</b>	Responsabile <b>CONTI MARIO</b>

Tipo di Obiettivo **Sviluppo**

Collegato a

**OBIETTIVO DI MANDATO:** 3 LA CITTA' SOSTENIBILE

**OBIETTIVO DI MISSIONE:** 3\_1301 Difesa salute dei cittadini

**OBIETTIVO DI PROGRAMMA:** 3\_1301\_0701 Prevenz./Informaz. sanitaria

**STATO DI ATTUAZIONE AL 31 DICEMBRE**

A maggio è stato realizzato lo spettacolo teatrale "La Bottega del Caffè" rivolta a studenti del Liceo Scientifico Casiraghi. Sono stati elaborati gli accordi di collaborazione con i soggetti coinvolti nel progetto finanziato da Regione e si sta procedendo alla sottoscrizione.

**GANTT**



COMUNE DI CINISELLO BALSAMO  
Protocollo N. 0021486/2018 del 19/03/2018  
Class.: 2.14 «ORGANI DI CONTROLLO INTERNI» Fascicolo: 2.14 N. 1/2018



OBIETTIVO DI PEG 2017_P07_15	Area Tematica 3. LA CITTA' SOSTENIBILE	Assessorato Politiche sociali	Direzione Conti Mario	Direttore
<i>Sensibilizzare i cittadini sui rischi del gioco d'azzardo attraverso la realizzazione di campagne informative.</i>			Centro di responsabilità SETTORE POLITICHE SOCIALI ED EDUCATIVE - UNITA' DI PROGETTO: WELFARE GENERATIVO	Responsabile CONTI MARIO

FASI							
Descrizione	Peso	Avanz.	Inizio Previsto	Fine Prevista	Responsabile	Centro di Responsabilità	Note
			Inizio Effettivo	Fine Effettiva			
Sottoscrizione di accordi/incarichi con soggetti di comprovata esperienza sul tema	100,00	100,00	01/01/2017	31/12/2017	DAL PIAZ BARBARA	SETT.POLITICHE SOCIALI ED EDUC	
			01/01/2017	31/12/2017			

INDICATORI						
Descrizione	Tipo	Valore Atteso	Valore Raggiunto	Valore Raggiunto 2016	Valore Raggiunto 2015	Note
Realizzare 1 iniziativa pubblica sul tema del gioco d'azzardo	EFFICACIA	1,00	1,00			

RISORSE FINANZIARIE								
ENTRATE								
Esercizio	Altre Somme	Cod. Bilancio		Capitolo Articolo	Competenza/R	Descrizione	Note	Importo
2017		2	01	2010286	CP	PROGETTO CINISELLO NO SLOT -FINANZIAMENTO REGIONALE (cod. minist. 2.02.0145 p. f. 2.01)		30.000,00
<b>Totale Entrate</b>								30.000,00

SPESE								
Esercizio	Altre Somme	Cod. Bilancio		Capitolo Articolo	Competenza/R	Descrizione	Note	Importo
2017		1	04	1670100	CP	PROGETTO CINISELLO NO SLOT - FINANZIAMENTO REGIONALE (E. 2010286) FF31 (cod. minist. 1.10.04.05 p. f. 1.04 mis. prog. 13.07)		21.526,87
<b>Totale Spese</b>								21.526,87
<b>Saldo</b>								+8.473,13



OBIETTIVO DI PEG <b>2017_P07_01</b>	Area Tematica <b>1.COOPERAZIONE TRA ENTI LOCALI</b>	Assessorato <b>Sindaco</b>	Direzione <b>Conti Mario</b>	Direttore
<b>Gestire il progetto Beni Comuni, attivare la rete territoriale e monitorare e diffondere i risultati raggiunti.</b>			Centro di responsabilità <b>SETTORE POLITICHE SOCIALI ED EDUCATIVE - UNITA' DI PROGETTO: WELFARE GENERATIVO</b>	Responsabile <b>CONTI MARIO</b>

Tipo di Obiettivo **Gestionale**

Collegato a

**OBIETTIVO DI MANDATO:** 4 LA CITTA' INTELLIGENTE

**OBIETTIVO DI MISSIONE:** 4\_1202 Benessere e qualità della vita

**OBIETTIVO DI PROGRAMMA:** 4\_1202\_0801 Progetto welfare generativo

**STATO DI ATTUAZIONE AL 31 DICEMBRE**

La gestione del progetto Beni Comuni, con caratteristiche di significativa innovatività, ha comportato la condivisione del processo e dei modelli con gli altri servizi dell'Ente interessati e la creazione di una pagina web dedicata che permette la diffusione delle informazioni relative alle modalità di partecipazione della cittadinanza, la conoscenza delle domande presentate, dei progetti in corso e di quelli conclusi, consentendo così un monitoraggio costante dei risultati raggiunti, attraverso la pagina web dedicata, ed una completa trasparenza degli inter amministrativi in corso.

**GANTT**

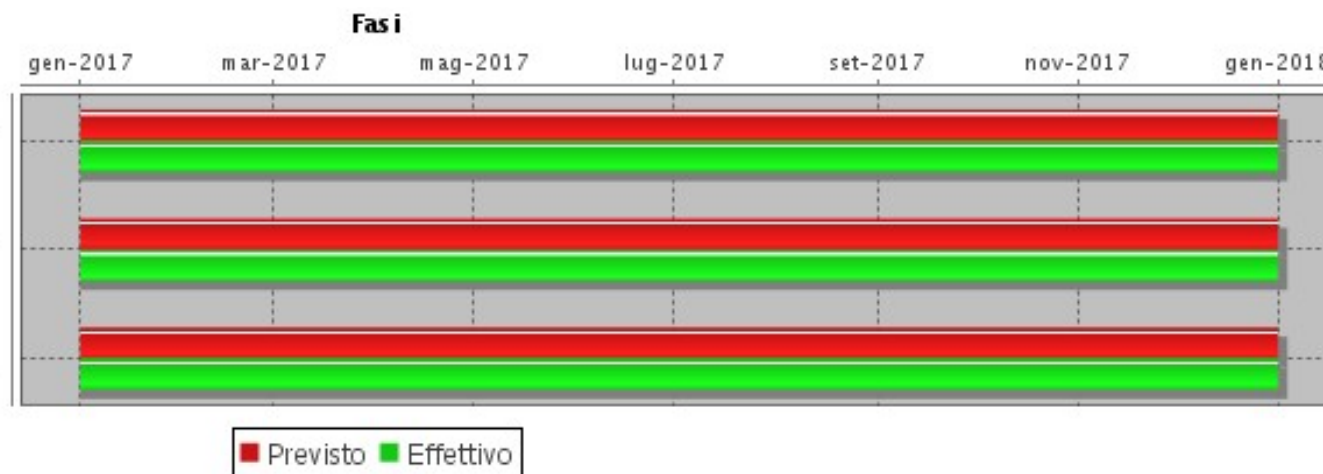

A

COMUNE DI CINISELLO BALSAMO

Protocollo N. 0021486/2018 del 19/03/2018  
Class: 2.14 «ORGANI DI CONTROLLO INTERNI» Fascicolo: 2.14 N.1/2018





OBIETTIVO DI PEG <b>2017_P07_01</b>	Area Tematica <b>1.COOPERAZIONE TRA ENTI LOCALI</b>	Assessorato <b>Sindaco</b>	Direzione <b>Conti Mario</b>	Direttore
<b>Gestire il progetto Beni Comuni, attivare la rete territoriale e monitorare e diffondere i risultati raggiunti.</b>			Centro di responsabilità <b>SETTORE POLITICHE SOCIALI ED EDUCATIVE - UNITA' DI PROGETTO: WELFARE GENERATIVO</b>	Responsabile <b>CONTI MARIO</b>

FASI							
Descrizione	Peso	Avanz.	Inizio Previsto	Fine Prevista	Responsabile	Centro di Responsabilità	Note
			Inizio Effettivo	Fine Effettiva			
Monitoraggio dei risultati con relazione alla Giunta Comunale entro dicembre 2017	80,00	100,00	01/01/2017	31/12/2017	CONTI MARIO	UDP WELFARE GENERATIVO	
			01/01/2017	31/12/2017			
Trasparenza: rispetto degli obblighi di pubblicazione stabiliti dal D.lgs 33/2013 recepiti nella tabella allegata al PTPC 2017/2019	10,00	100,00	01/01/2017	31/12/2017	CONTI MARIO	UDP WELFARE GENERATIVO	
			01/01/2017	31/12/2017			
Anti corruzione: aggiornamento dei processi amministrativi a rischio corruttivo, individuazione delle azioni di prevenzione, monitoraggio alla luce delle disposizioni del P.T.P.C. 2017/2019.	10,00	100,00	01/01/2017	31/12/2017	CONTI MARIO	UDP WELFARE GENERATIVO	
			01/01/2017	31/12/2017			

INDICATORI						
Descrizione	Tipo	Valore Atteso	Valore Raggiunto	Valore Raggiunto 2016	Valore Raggiunto 2015	Note
Avvio di almeno n. 10 accordi entro dicembre 2017	EFFICIENZA	10,00	10,00			
Trasparenza: rispetto dei tempi di pubblicazione	EFFICACIA	1,00	1,00			Si = 1 No = 0
Anticorruzione: mappatura ed aggiornamento dei processi amministrativi, valutazione del rischio, individuazione azioni di prevenzione, monitoraggio e rendicontazione. (Si = 1, No = 0)	EFFICACIA	1,00	1,00			fatto = 1 non fatto = 0
Relazione di fine anno predisposta dal Responsabile di Settore al RTPC (Si = 1, No = 0)	EFFICACIA	1,00	1,00			

RISORSE FINANZIARIE							
ENTRATE							
Esercizio	Altre Somme	Cod. Bilancio	Capitolo Articolo	Competenza/R	Descrizione	Note	Importo
<b>Totale Entrate</b>							



OBIETTIVO DI PEG  
2017\_P07\_01

Area Tematica  
1.COOPERAZIONE TRA ENTI  
LOCALI

Assessorato  
Sindaco

Direzione  
Conti Mario

Direttore

*Gestire il progetto Beni Comuni, attivare la rete territoriale e monitorare e diffondere i risultati raggiunti.*

Centro di responsabilità  
**SETTORE POLITICHE SOCIALI  
ED EDUCATIVE - UNITA' DI  
PROGETTO: WELFARE  
GENERATIVO**

Responsabile  
**CONTI MARIO**

### SPESE

Esercizio	Altre Somme	Cod. Bilancio		Capitolo Articolo	Competenza/R	Descrizione	Note	Importo
2017		1	04	1520030	CP	AZIONI PER IL PROGETTO "BENE COMUNE": TRASFERIMENTI AD ASSOCIAZIONI E A PRIVATI (cod. minist. 1.10.04.05 p. f. 1.04 mis. prog. 12.08)		1.000,00
<b>Totale Spese</b>								1.000,00
<b>Saldo</b>								-1.000,00

A



OBIETTIVO DI PEG 2017_P07_03	Area Tematica 6. LA CITTA' DELL'ABITARE	Assessorato Sindaco	Direzione Conti Mario	Direttore
<b>Promuovere la mobilità positiva e volontaria in alloggi ERP. Garantire la massima efficienza nell'assegnazione degli alloggi ERP</b>			Centro di responsabilità <b>SETTORE POLITICHE SOCIALI ED EDUCATIVE - UNITA' DI PROGETTO: WELFARE GENERATIVO</b>	Responsabile <b>CONTI MARIO</b>

Tipo di Obiettivo **Gestionale**

Collegato a

**OBIETTIVO DI MANDATO:** 6 LA CITTA' DELL'ABITARE

**OBIETTIVO DI MISSIONE:** 6\_1203 Politiche abitative e coesione

**OBIETTIVO DI PROGRAMMA:** 6\_1203\_0601 Diversificare forme di abitare

**STATO DI ATTUAZIONE AL 31 DICEMBRE**

Nel corso dell'anno tutti gli alloggi dichiarati disponibili per le nuove assegnazioni sono stati assegnati, quelli di Aler nello stato di fatto. A fine ottobre il Comune di Cinisello è stato coinvolto, come comune capofila insieme all'ambito, nella sperimentazione del Regolamento Regionale relativo ai Servizi Abitativi Pubblici. L'Amministrazione ha preso atto con DGC n. del 13/11/2017. Questo ha comportato azioni formative ed organizzative specifiche e la necessità di mettere in disponibilità per l'avviso gli alloggi che si prevedeva di utilizzare per la mobilità. La mobilità sarà quindi attivata nei primi mesi del 2018.

**GANTT**

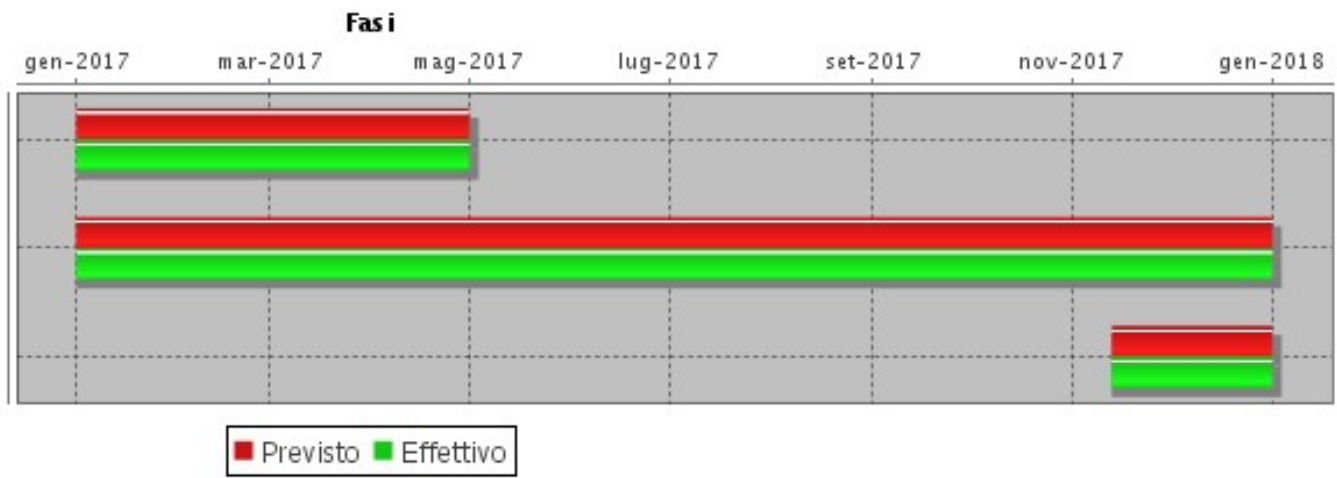

■ Previsto ■ Effettivo

COMUNE DI CINISELLO BALSAMO  
Protocollo N. 0021486/2018 del 19/03/2018  
Class: 2.14 «ORGANI DI CONTROLLO INTERNI» Fascicolo: 2.14 N.1/2018



OBIETTIVO DI PEG <b>2017_P07_03</b>	Area Tematica <b>6. LA CITTA' DELL'ABITARE</b>	Assessorato <b>Sindaco</b>	Direzione <b>Conti Mario</b>	Direttore
<b>Promuovere la mobilità positiva e volontaria in alloggi ERP. Garantire la massima efficienza nell'assegnazione degli alloggi ERP</b>			Centro di responsabilità <b>SETTORE POLITICHE SOCIALI ED EDUCATIVE - UNITA' DI PROGETTO: WELFARE GENERATIVO</b>	Responsabile <b>CONTI MARIO</b>

FASI							
Descrizione	Peso	Avanz.	Inizio Previsto	Fine Prevista	Responsabile	Centro di Responsabilità	Note
			Inizio Effettivo	Fine Effettiva			
Pubblicazione di un bando per la richiesta di mobilità nelle case ERP entro aprile e gestione delle domande	33,00	100,00	01/01/2017	30/04/2017	DAL PIAZ BARBARA	UDP WELFARE GENERATIVO	
			01/01/2017	30/04/2017			
Controlli pre-assegnazione, colloqui con possibili beneficiari, preassegnazione, rapporti con i soggetti gestori dell'edilizia pubblica.	33,00	100,00	01/01/2017	31/12/2017	DAL PIAZ BARBARA	UDP WELFARE GENERATIVO	
			01/01/2017	31/12/2017			
Individuazione ed attivazione azioni formative e organizzative per la sperimentazione del Regolamento regionale n.4/2017 "Disciplina della programmazione dell'offerta abitativa pubblica e sociale e dell'accesso e permanenza nei servizi abitativi pubblici"	34,00	100,00	13/11/2017	31/12/2017	DAL PIAZ BARBARA	UDP WELFARE GENERATIVO	
			13/11/2017	31/12/2017			

INDICATORI						
Descrizione	Tipo	Valore Atteso	Valore Raggiunto	Valore Raggiunto 2016	Valore Raggiunto 2015	Note
n. mobilità: 5	EFFICACIA	5,00	0,00			
Assegnare il 100% degli alloggi dati in disponibilità avendo a riferimento il periodo gennaio dicembre 2017 - esclusi gli alloggi disponibili inseriti nella sperimentazione SAP	EFFICACIA	100,00	100,00			
Apertura avviso e supporto per l'inserimento delle domande - contenuti della Delibera di Giunta Regionale n. 7316 del 30 ottobre 2017 (si=1, no=0)	EFFICACIA	1,00	1,00			



OBIETTIVO DI PEG 2017_P07_03	Area Tematica 6. LA CITTA' DELL'ABITARE	Assessorato Sindaco	Direzione Conti Mario	Direttore
<b>Promuovere la mobilità positiva e volontaria in alloggi ERP. Garantire la massima efficienza nell'assegnazione degli alloggi ERP</b>			Centro di responsabilità <b>SETTORE POLITICHE SOCIALI ED EDUCATIVE - UNITA' DI PROGETTO: WELFARE GENERATIVO</b>	Responsabile <b>CONTI MARIO</b>

**RISORSE FINANZIARIE****ENTRATE**

Esercizio	Altre Somme	Cod. Bilancio		Capitolo Articolo	Competenza/R	Descrizione	Note	Importo
2017		2	01	2010230	CP	EX145500 PROGRAMMI PARTECIPATI DI RIQUALIFICAZIONE URBANA: INIZIATIVE A SOSTEGNO MOBILITA' NEL SETTORE DELLA LOCAZIONE - DGR 2207/2014 DGR3789/15(CAP.SPESA 1500250 ) (cod. minist. 2.02.0145 p. f. 2.01)		87.839,20
2017		2	01	2010295	CP	CONTRIBUTO REGIONALE DI SOLIDARIETA' AI NUCLEI FAMILIARI ASSEGNATARI DI SERVIZI ABITATIVI PUBBLICI IN COMPROVATE DIFFICOLTA' ECONOMICHE DI CARATTERE TRANSITORIO (S.1500320) (cod. minist. 2.02.0145 p. f. 2.01)		60.000,00
<b>Totale Entrate</b>								147.839,20

**SPESE**

Esercizio	Altre Somme	Cod. Bilancio		Capitolo Articolo	Competenza/R	Descrizione	Note	Importo
2017		1	03	1500100/90	CP	EX104188001 PROGRAMMI PARTECIPATIVI RIQUALIFICAZIONE URBANA - CONTRIBUTI REGIONALI PER INTERVENTI IN CAMPO ABITATIVO (CAP.E.145200) (cod. minist. 1.10.04.03 p. f. 1.03 mis. prog. 12.06)		0,00
<b>Totale Spese</b>								
<b>Saldo</b>								+147.839,20



OBIETTIVO DI PEG  
2017\_P07\_04

Area Tematica  
6. LA CITTA' DELL'ABITARE

Assessorato  
Sindaco

Direzione  
Conti Mario

Direttore

*Mantenere costantemente aggiornamenti i dati dell'Osservatorio delle Politiche Abitative e garantirne la pubblicazione.*

Centro di responsabilità  
SETTORE POLITICHE SOCIALI  
ED EDUCATIVE - UNITA' DI  
PROGETTO: WELFARE  
GENERATIVO

Responsabile  
CONTI MARIO

Tipo di Obiettivo **Gestionale**

Collegato a

**OBIETTIVO DI MANDATO:** 6 LA CITTA' DELL'ABITARE

**OBIETTIVO DI MISSIONE:** 6\_1203 Politiche abitative e coesione

**OBIETTIVO DI PROGRAMMA:** 6\_1203\_0603 Osservatorio polit. abitative

**STATO DI ATTUAZIONE AL 31 DICEMBRE**

Il lavoro di raccolta dati e sistematizzazione ha coinvolto anche altri servizi e settori dell'Ente.

A luglio sono stati discussi i risultati dei primi sei mesi di lavoro con i referenti politici e con il comitato di direzione. A novembre è stato organizzato un workshop sul canone concordato con il coinvolgimento di Regione e altri comuni o ambiti della area metropolitana interessati. I dati più significativi sono stati resi noti nel corso di questo evento: si è valutato di sostituire la pubblicazione dei meri dati sul sito comunale, con una comunicazione maggiormente strutturata nell'ambito di un incontro di approfondimento per poter fornire una lettura ed una interpretazione più dettagliata dei dati.

**GANTT**

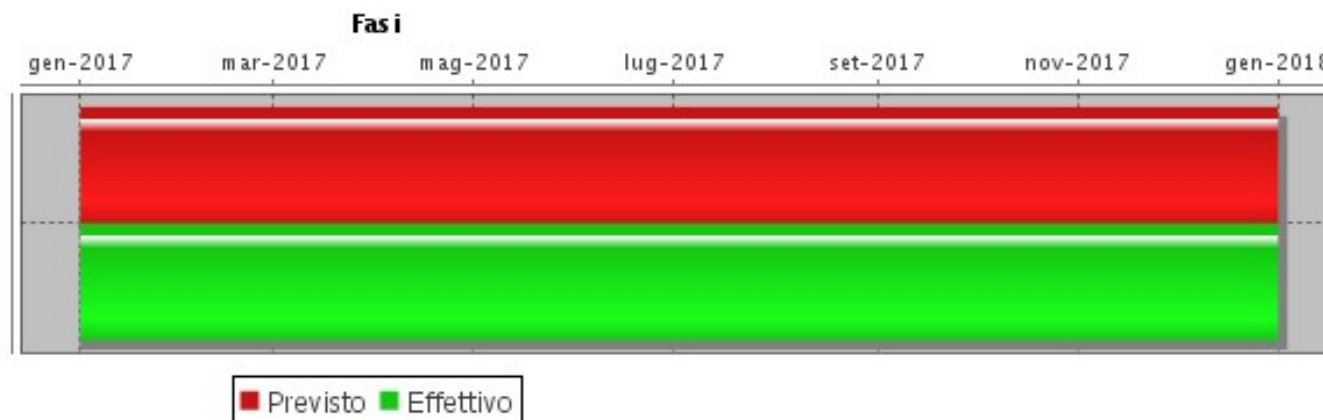

A

COMUNE DI CINISELLO BALSAMO  
Protocollo N. 0021486/2018 del 19/03/2018  
Class: 2.14 «ORGANI DI CONTROLLO INTERNI» Fascicolo: 2.14 N.1/2018



OBIETTIVO DI PEG <b>2017_P07_04</b>	Area Tematica <b>6. LA CITTA' DELL'ABITARE</b>	Assessorato <b>Sindaco</b>	Direzione <b>Conti Mario</b>	Direttore
<b>Mantenere costantemente aggiornamenti i dati dell'Osservatorio delle Politiche Abitative e garantirne la pubblicazione.</b>			Centro di responsabilità <b>SETTORE POLITICHE SOCIALI ED EDUCATIVE - UNITA' DI PROGETTO: WELFARE GENERATIVO</b>	Responsabile <b>CONTI MARIO</b>

FASI							
Descrizione	Peso	Avanz.	Inizio Previsto	Fine Prevista	Responsabile	Centro di Responsabilità	Note
			Inizio Effettivo	Fine Effettiva			
Produzione entro settembre di report per la pubblicazione dei dati aggiornati sul sito dell'Agenzia per la casa	100,00	100,00	01/01/2017	31/12/2017	DAL PIAZ BARBARA	UDP WELFARE GENERATIVO	
			01/01/2017	31/12/2017			

INDICATORI						
Descrizione	Tipo	Valore Atteso	Valore Raggiunto	Valore Raggiunto 2016	Valore Raggiunto 2015	Note
Produzione report semestrale entro settembre 2017 e pubblicazione dei dati significativi entro dicembre 2017	EFFICACIA	1,00	1,00			Si = 1 No = 0

RISORSE FINANZIARIE								
ENTRATE								
Esercizio	Altre Somme	Cod. Bilancio		Capitolo Articolo	Competenza/R	Descrizione	Note	Importo
<b>Totale Entrate</b>								

SPESE								
Esercizio	Altre Somme	Cod. Bilancio		Capitolo Articolo	Competenza/R	Descrizione	Note	Importo
2017		1	03	1500080	CP	EX102321001 CONTRATTO DI QUARTIERE 2:PROGETTI PARTECIPATIVI-PRESTAZIONI DI SERVIZI (cod. minist. 1.10.04.03 p. f. 1.03 mis. prog. 12.06)		22.000,00
<b>Totale Spese</b>								22.000,00
<b>Saldo</b>								-22.000,00

A

COMUNE DI CINISELLO BALSAMO

Protocollo N. 0021486/2018 del 19/03/2018  
Class: 2.14 «ORGANI DI CONTROLLO INTERNI» Fascicolo: 2.14 N.1/2018



OBIETTIVO DI PEG <b>2017_P07_05</b>	Area Tematica <b>6. LA CITTA' DELL'ABITARE</b>	Assessorato <b>Sindaco</b>	Direzione <b>Conti Mario</b>	Direttore
<b>Attivare soluzioni alloggiative temporanee in condivisione, per cittadini in emergenza abitativa, ponendo particolare attenzione a madri con bambini.</b>			Centro di responsabilità <b>SETTORE POLITICHE SOCIALI ED EDUCATIVE - UNITA' DI PROGETTO: WELFARE GENERATIVO</b>	Responsabile <b>CONTI MARIO</b>

Tipo di Obiettivo **Gestionale**

Collegato a

**OBIETTIVO DI MANDATO:** 6 LA CITTA' DELL'ABITARE

**OBIETTIVO DI MISSIONE:** 6\_1203 Politiche abitative e coesione

**OBIETTIVO DI PROGRAMMA:** 6\_1203\_0604 Governance politiche abitative

**STATO DI ATTUAZIONE AL 31 DICEMBRE**

L'attività è collegata anche alla misura promossa, tra le altre, da Regione con le DGR 5450/2016 e 6465/2017 per l'implementazione di alloggi temporanei. Gli alloggi attualmente disponibili per questa finalità sono 5, con tre diversi gestori, e consentono di ospitare in condivisione fino a 10 nuclei di donne sole o con minori; i nuclei sono individuati dall'equipe del servizio durante i percorsi di accompagnamento.

**GANTT**

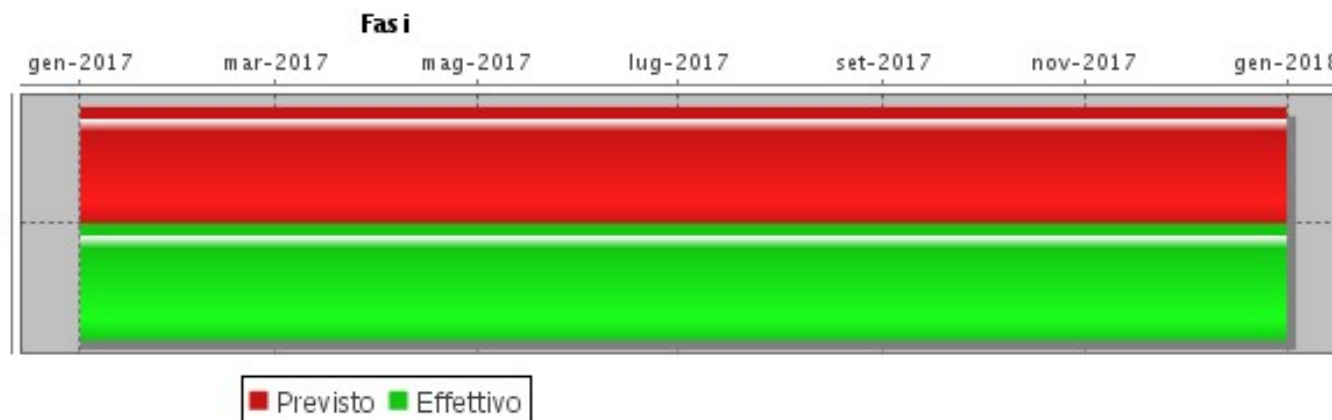





OBIETTIVO DI PEG <b>2017_P07_05</b>	Area Tematica <b>6. LA CITTA' DELL'ABITARE</b>	Assessorato <b>Sindaco</b>	Direzione <b>Conti Mario</b>	Direttore
<i>Attivare soluzioni alloggiative temporanee in condivisione, per cittadini in emergenza abitativa, ponendo particolare attenzione a madri con bambini.</i>			Centro di responsabilità <b>SETTORE POLITICHE SOCIALI ED EDUCATIVE - UNITA' DI PROGETTO: WELFARE GENERATIVO</b>	Responsabile <b>CONTI MARIO</b>

FASI							
Descrizione	Peso	Avanz.	Inizio Previsto	Fine Prevista	Responsabile	Centro di Responsabilità	Note
			Inizio Effettivo	Fine Effettiva			
Ricerca di ulteriori risorse alloggiative e relativi partner per attivare nuove progettazioni (art. 15, c. 5)	100,00	100,00	01/01/2017	31/12/2017	DAL PIAZ BARBARA	UDP WELFARE GENERATIVO	art. 15, c. 5)
			01/01/2017	31/12/2017			

INDICATORI						
Descrizione	Tipo	Valore Atteso	Valore Raggiunto	Valore Raggiunto 2016	Valore Raggiunto 2015	Note
art. 15 c. 5 risorse variabili - N. di progetti di ospitalità: 5	QUANTITATIVO	5,00	8,00			(art. 15, c. 5)
N. di nuclei che sono fuoriusciti dalla vulnerabilità economica/abitativa: 3	EFFICACIA	3,00	4,00			

RISORSE FINANZIARIE							
ENTRATE							
Esercizio	Altre Somme	Cod. Bilancio	Capitolo Articolo	Competenza/R	Descrizione	Note	Importo
						<b>Totale Entrate</b>	

SPESE							
Esercizio	Altre Somme	Cod. Bilancio	Capitolo Articolo	Competenza/R	Descrizione	Note	Importo
2017		1	04	1500300	CP	INTERVENTI EMERGENZA ABITATIVA: DGR5450/2016 - MISURA 1 - PRESTAZIONE DI SERVIZIO PER ALLOGGI TEMPORANEI (E.2010185) (cod. minist. 1.10.04.05 p. f. 1.04 mis. prog. 12.06)	30.000,00

OBIETTIVO DI PEG  
2017\_P07\_05Area Tematica  
6. LA CITTA' DELL'ABITAREAssessorato  
SindacoDirezione  
Conti Mario

Direttore

*Attivare soluzioni alloggiative temporanee in condivisione, per cittadini in emergenza abitativa, ponendo particolare attenzione a madri con bambini.*Centro di responsabilità  
**SETTORE POLITICHE SOCIALI  
ED EDUCATIVE - UNITA' DI  
PROGETTO: WELFARE  
GENERATIVO**Responsabile  
**CONTI MARIO****SPESE**

Esercizio	Altre Somme	Cod. Bilancio		Capitolo Articolo	Competenza/R	Descrizione	Note	Importo
2017		1	04	1500300/91	CP	INTERVENTI EMERGENZA ABITATIVA: DGR5450/2016 - MISURA 1 - PRESTAZIONE DI SERVIZIO PER ALLOGGI TEMPORANEI (E.2010185) (cod. minist. 1.10.04.05 p. f. 1.04 mis. prog. 12.06)		12.078,00
2017		1	10	1500250/190	CP	EX104368000 PROGRAMMI PARTECIPATI DI RIQUALIFICAZIONE URBANA: INIZIATIVE A SOSTEGNO MOBILITA' NEL SETTORE DELLA LOCAZIONE - DGR 2207/2014 DGR 3789/2015 (CAP. E. 2010230) (cod. minist. 1.10.04.05 p. f. 1.10 mis. prog. 12.06)		30.000,00
<b>Totale Spese</b>								72.078,00
<b>Saldo</b>								-72.078,00

A

COMUNE DI CINISELLO BALSAMO

Protocollo N. 0021486/2018 del 19/03/2018  
Class.: 2.14 «ORGANI DI CONTROLLO INTERNI» Fascicolo: 2.14 N.1/2018



OBIETTIVO DI PEG 2017_P07_06	Area Tematica 6. LA CITTA' DELL'ABITARE	Assessorato Sindaco	Direzione Conti Mario	Direttore
<b>Adeguare gli strumenti di regolamentazione del sistema integrato di gestione delle locazioni e di sostegno all'affitto.</b>			Centro di responsabilità <b>SETTORE POLITICHE SOCIALI ED EDUCATIVE - UNITA' DI PROGETTO: WELFARE GENERATIVO</b>	Responsabile <b>CONTI MARIO</b>

Tipo di Obiettivo **Gestionale**

Collegato a

**OBIETTIVO DI MANDATO:** 6 LA CITTA' DELL'ABITARE**OBIETTIVO DI MISSIONE:** 6\_1203 Politiche abitative e coesione**OBIETTIVO DI PROGRAMMA:** 6\_1203\_0605 Fondo sociale case pubbliche**STATO DI ATTUAZIONE AL 31 DICEMBRE**

L'obiettivo è legato alla conclusione dell'iter regionale di approvazione dei regolamenti di attuazione della Legge Regionale 16/2016.

L'obiettivo è stato spostato nel 2018.

A



OBIETTIVO DI PEG  
2017\_P07\_07

Area Tematica  
6. LA CITTA' DELL'ABITARE

Assessorato  
Sindaco

Direzione  
Conti Mario

Direttore

*Mantenere e promuovere la partecipazione autogestita dei cittadini di S.Eusebio.*

Centro di responsabilità  
**SETTORE POLITICHE SOCIALI  
ED EDUCATIVE - UNITA' DI  
PROGETTO: WELFARE  
GENERATIVO**

Responsabile  
**CONTI MARIO**

Tipo di Obiettivo **Gestionale**

Collegato a

**OBIETTIVO DI MANDATO:** 6 LA CITTA' DELL'ABITARE

**OBIETTIVO DI MISSIONE:** 6\_1203 Politiche abitative e coesione

**OBIETTIVO DI PROGRAMMA:** 6\_1203\_0606 Riqualficaz.edifici abitativi

**STATO DI ATTUAZIONE AL 31 DICEMBRE**

L'attività di presidio nell'organizzazione delle iniziative nel quartiere S. Eusebio è in parte ancora collegata ai Laboratori Sociali relativi al Contratto di Quartiere 2 e mira a consolidare l'autonomia dei comitati e delle associazioni presenti nel quartiere.

**GANTT**

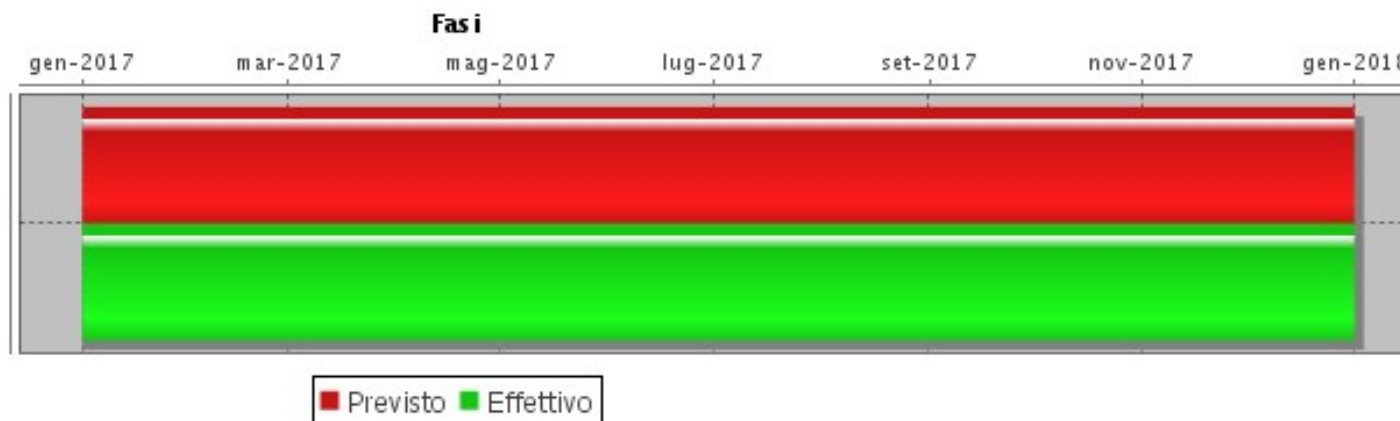

A



OBIETTIVO DI PEG 2017_P07_07	Area Tematica 6. LA CITTA' DELL'ABITARE	Assessorato Sindaco	Direzione Conti Mario	Direttore
<i>Mantenere e promuovere la partecipazione autogestita dei cittadini di S.Eusebio.</i>			Centro di responsabilità <b>SETTORE POLITICHE SOCIALI ED EDUCATIVE - UNITA' DI PROGETTO: WELFARE GENERATIVO</b>	Responsabile <b>CONTI MARIO</b>

FASI							
Descrizione	Peso	Avanz.	Inizio Previsto	Fine Prevista	Responsabile	Centro di Responsabilità	Note
			Inizio Effettivo	Fine Effettiva			
Presidio nell'organizzazione delle iniziative in quartiere S Eusebio	100,00	100,00	01/01/2017	31/12/2017	DAL PIAZ BARBARA	UDP WELFARE GENERATIVO	
			01/01/2017	31/12/2017			

INDICATORI						
Descrizione	Tipo	Valore Atteso	Valore Raggiunto	Valore Raggiunto 2016	Valore Raggiunto 2015	Note
Numero di iniziative in quartiere nell'anno: 5	EFFICACIA	5,00	5,00			

RISORSE FINANZIARIE									
ENTRATE									
Esercizio	Altre Somme	Cod. Bilancio		Capitolo Articolo	Competenza/R	Descrizione	Note	Importo	
2017		2	01	2010390/99	CP	EX295008 CONTRATTO DI QUARTIERE: TRASFERIMENTI DA ALTRI ENTI SETTORE PUBBLICO - PROGETTO CONTRATTO DI CITTA' (CAP. S. 102320100) (cod. minist. 2.05.0295 p. f. 2.01)		0,00	
<b>Totale Entrate</b>									

SPESE									
Esercizio	Altre Somme	Cod. Bilancio		Capitolo Articolo	Competenza/R	Descrizione	Note	Importo	
2017		1	03	1500070	CP	EX102320001 PROGETTO CROCETTA: PRESTAZIONI DI SERVIZI - PROGETTI PARTECIPATIVI (cod. minist. 1.10.04.03 p. f. 1.03 mis. prog. 12.06)		1.000,00	
<b>Totale Spese</b>								1.000,00	
<b>Saldo</b>								-1.000,00	



OBIETTIVO DI PEG  
2017\_P07\_08

Area Tematica  
6. LA CITTA' DELL'ABITARE

Assessorato  
Sindaco

Direzione  
Conti Mario

Direttore

*Promuovere e diffondere il canone concordato, anche attraverso la costruzione di progetti mirati, incentivi, fondi di garanzia. Informare sulle azioni e misure attivate dall'Agenzia per la Casa.*

Centro di responsabilità  
**SETTORE POLITICHE SOCIALI  
ED EDUCATIVE - UNITA' DI  
PROGETTO: WELFARE  
GENERATIVO**

Responsabile  
**CONTI MARIO**

Tipo di Obiettivo **Gestionale**

Collegato a

**OBIETTIVO DI MANDATO:** 6 LA CITTA' DELL'ABITARE

**OBIETTIVO DI MISSIONE:** 6\_1203 Politiche abitative e coesione

**OBIETTIVO DI PROGRAMMA:** 6\_1203\_0607 Accesso all'abitazione

**STATO DI ATTUAZIONE AL 31 DICEMBRE**

La diffusione del canone concordato è stata realizzata attraverso dettagliate pagine web dedicate. Il raggiungimento ed il superamento dell'obiettivo in termini quantitativi è stato possibile anche grazie alla messa in atto di azioni specifiche e puntuali quali: specifici colloqui con proprietari ed inquilini che vengono seguiti fino alla firma del contratto, formazione di soggetti esterni (amministratori di condominio, caf, ecc.) per renderli autonomi nella gestione di tali contratti.

**GANTT**

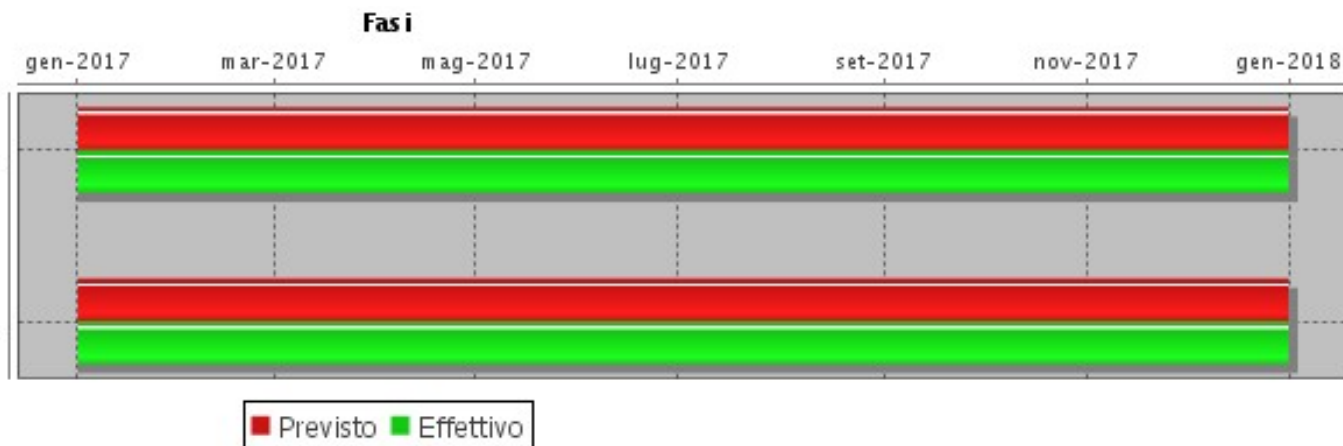

A



OBIETTIVO DI PEG 2017_P07_08	Area Tematica 6. LA CITTA' DELL'ABITARE	Assessorato Sindaco	Direzione Conti Mario	Direttore
<i>Promuovere e diffondere il canone concordato, anche attraverso la costruzione di progetti mirati, incentivi, fondi di garanzia. Informare sulle azioni e misure attivate dall'Agenzia per la Casa.</i>			Centro di responsabilità SETTORE POLITICHE SOCIALI ED EDUCATIVE - UNITA' DI PROGETTO: WELFARE GENERATIVO	Responsabile CONTI MARIO

FASI							
Descrizione	Peso	Avanz.	Inizio Previsto	Fine Prevista	Responsabile	Centro di Responsabilità	Note
			Inizio Effettivo	Fine Effettiva			
Costante lavoro di incontri con proprietari ed inquilini per diffondere e chiudere contratti a canone concordato, Promozione e formazione presso organizzazioni del territorio interessate (Caf, Anaci, Sindacati, ecc.), verifica dell'Accordo Territoriale	50,00	100,00	01/01/2017	31/12/2017	DAL PIAZ BARBARA	UDP WELFARE GENERATIVO	
			01/01/2017	31/12/2017			
Diffusione attraverso i diversi canali comunicativi delle informazioni sulle azioni e sulle misure attivate dall'Agenzia per la Casa	50,00	100,00	01/01/2017	31/12/2017	DAL PIAZ BARBARA	UDP WELFARE GENERATIVO	
			01/01/2017	31/12/2017			

INDICATORI						
Descrizione	Tipo	Valore Atteso	Valore Raggiunto	Valore Raggiunto 2016	Valore Raggiunto 2015	Note
Numero contratti chiusi a canone concordato: 40	EFFICACIA	40,00	42,00			
Media mensile di accessi al sito pari ad almeno 6000 visualizzazioni	QUANTITATIVO	6.000,00	6.100,00			

RISORSE FINANZIARIE								
ENTRATE								
Esercizio	Altre Somme	Cod. Bilancio		Capitolo Articolo	Competenza/R	Descrizione	Note	Importo
2017		2	01	2010210	CP	EX145301 INTERVENTI IN CAMPO ABITATIVO: RESTITUZIONE FONDO DI GARANZIA (CAP. 1500220) (cod. minist. 2.02.0145 p. f. 2.01)		10.000,00
2017		2	01	2010680	CP	INTERVENTI IN CAMPO ABITATIVO INIZIATIVE SOSTEGNO DELLA MOBILITA NEL SETTORE DELLA LOCAZIONE all 2 DGR 2207 correlato in uscita cap 1500135 (cod. minist. 2.02.0145 p. f. 2.01)		0,00
<b>Totale Entrate</b>								10.000,00



OBIETTIVO DI PEG <b>2017_P07_08</b>	Area Tematica <b>6. LA CITTA' DELL'ABITARE</b>	Assessorato <b>Sindaco</b>	Direzione <b>Conti Mario</b>	Direttore
<b>Promuovere e diffondere il canone concordato, anche attraverso la costruzione di progetti mirati, incentivi, fondi di garanzia. Informare sulle azioni e misure attivate dall'Agenzia per la Casa.</b>			Centro di responsabilità <b>SETTORE POLITICHE SOCIALI ED EDUCATIVE - UNITA' DI PROGETTO: WELFARE GENERATIVO</b>	Responsabile <b>CONTI MARIO</b>

SPESE								
Esercizio	Altre Somme	Cod. Bilancio		Capitolo Articolo	Competenza/R	Descrizione	Note	Importo
2017		1	03	1500135	CP	Interventi in campo abitativo: iniziative a sostegno della mobilità nel settore della locazione (all. 2 DGR 2207) – prestazione di servizi (cap. E. 2010680) (cod. minist. 1.09.02.03 p. f. 1.03 mis. prog. 12.06)		0,00
2017		1	03	1500135/90	CP	Interventi in campo abitativo: iniziative a sostegno della mobilità nel settore della locazione (all. 2 DGR 2207) prestazione di servizi (cap. E. 2010680) (cod. minist. 1.09.02.03 p. f. 1.03 mis. prog. 12.06)		15.000,00
2017		1	04	1500210	CP	EX101344009 INTERVENTI IN CAMPO ABITATIVO: TRASFERIMENTO DI GARANZIA VERSO PRIVATI (CAP.E. 2010200) (cod. minist. 1.10.04.05 p. f. 1.04 mis. prog. 12.06)		114.614,18
2017		1	04	1500210/90	CP	EX101344009 INTERVENTI IN CAMPO ABITATIVO: TRASFERIMENTO DI GARANZIA VERSO PRIVATI (CAP.E. 2010200) (cod. minist. 1.10.04.05 p. f. 1.04 mis. prog. 12.06)		0,00
2017		1	04	1500211	CP	INTERVENTI IN CAMPO ABITATIVO: TRASFERIMENTO DI GARANZIA VERSO PRIVATI (AVANZO TRASFERIMENTI) (cod. minist. 1.10.04.05 p. f. 1.04 mis. prog. 12.06)		60.241,76
2017		1	04	1500220	CP	EX101344010 INTERVENTI IN CAMPO ABITATIVO: RESTITUZIONE FONDO DI GARANZIA (CAP. E. 2010210) (cod. minist. 1.10.04.05 p. f. 1.04 mis. prog. 12.06)		10.000,00





OBIETTIVO DI PEG 2017_P07_08	Area Tematica 6. LA CITTA' DELL'ABITARE	Assessorato Sindaco	Direzione Conti Mario	Direttore
<i>Promuovere e diffondere il canone concordato, anche attraverso la costruzione di progetti mirati, incentivi, fondi di garanzia. Informare sulle azioni e misure attivate dall'Agenzia per la Casa.</i>			Centro di responsabilità SETTORE POLITICHE SOCIALI ED EDUCATIVE - UNITA' DI PROGETTO: WELFARE GENERATIVO	Responsabile CONTI MARIO

SPESE								
Esercizio	Altre Somme	Cod. Bilancio		Capitolo Articolo	Competenza/R	Descrizione	Note	Importo
2017		1	04	1500250	CP	EX104368000 PROGRAMMI PARTECIPATI DI RIQUALIFICAZIONE URBANA: INIZIATIVE A SOSTEGNO MOBILITA' NEL SETTORE DELLA LOCAZIONE - DGR 2207/2014 DGR 3789/2015 (CAP. E. 2010230) (cod. minist. 1.10.04.05 p. f. 1.04 mis. prog. 12.06)		87.839,20
2017		1	04	1500250/90	CP	EX104368000 PROGRAMMI PARTECIPATI DI RIQUALIFICAZIONE URBANA: INIZIATIVE A SOSTEGNO MOBILITA' NEL SETTORE DELLA LOCAZIONE - DGR 2207/2014 DGR 3789/2015 (CAP. E. 2010230) (cod. minist. 1.10.04.05 p. f. 1.04 mis. prog. 12.06)		30.180,99
2017		1	10	1500135/190	CP	Interventi in campo abitativo: iniziative a sostegno della mobilità nel settore della locazione (all. 2 DGR 2207) – prestazione di servizi (cap. E. 2010680) (cod. minist. 1.09.02.03 p. f. 1.10 mis. prog. 12.06)		15.000,00
<b>Totale Spese</b>								332.876,13
<b>Saldo</b>								-322.876,13



OBIETTIVO DI PEG  
2017\_P07\_12

Area Tematica  
7. LA CITTA' DEL LAVORO

Assessorato  
Politiche sociali

Direzione  
Conti Mario

Direttore

**Rendere operativo a livello comunale il S.I.A. (Sostegno Inclusione Attiva), come definito dalle linee guida nazionali**

Centro di responsabilità  
**SETTORE POLITICHE SOCIALI ED EDUCATIVE - UNITA' DI PROGETTO: WELFARE GENERATIVO**

Responsabile  
**CONTI MARIO**

Tipo di Obiettivo **Gestionale**

Collegato a

**OBIETTIVO DI MANDATO:** 7 LA CITTA' DEL LAVORO

**OBIETTIVO DI MISSIONE:** 7\_1205 Politiche sociali ed autonomia

**OBIETTIVO DI PROGRAMMA:** 7\_1205\_0501 Sostegno ai disoccupati

**STATO DI ATTUAZIONE AL 31 DICEMBRE**

La gestione del SIA (Sostegno per l'Inclusione Attiva) è di fatto iniziata ad aprile e la misura è stata chiusa ad ottobre, in vista dell'apertura della raccolta delle domande per i REI (Reddito di Inclusione).

La misura comporta la raccolta e verifica delle domande, l'inserimento sul portale INPS e l'attivazione di specifici progetti finalizzati alla fuoriuscita dalla condizione di emergenza economica dei nuclei che sono accompagnati e monitorati per tutta la durata dell'erogazione del contributo.

**GANTT**

**Fasi**

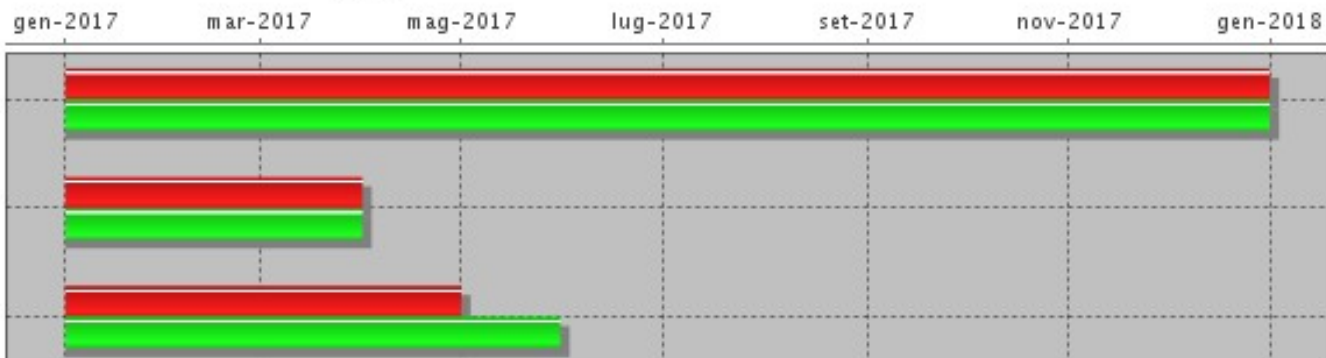

■ Previsto ■ Effettivo

COMUNE DI CINISELLO BALSAMO  
Protocollo N. 0021486/2018 del 19/03/2018  
Class: 2.14 «ORGANI DI CONTROLLO INTERNI» Fascicolo: 2.14 N.1/2018



OBIETTIVO DI PEG <b>2017_P07_12</b>	Area Tematica <b>7. LA CITTA' DEL LAVORO</b>	Assessorato <b>Politiche sociali</b>	Direzione <b>Conti Mario</b>	Direttore
<b>Rendere operativo a livello comunale il S.I.A. (Sostegno Inclusione Attiva), come definito dalle linee guida nazionali</b>			Centro di responsabilità <b>SETTORE POLITICHE SOCIALI ED EDUCATIVE - UNITA' DI PROGETTO: WELFARE GENERATIVO</b>	Responsabile <b>CONTI MARIO</b>

FASI							
Descrizione	Peso	Avanz.	Inizio Previsto	Fine Prevista	Responsabile	Centro di Responsabilità	Note
			Inizio Effettivo	Fine Effettiva			
Diffusione dello strumento per il tramite degli operatori sociali dei servizi sociali comunali e dell'Agenzia per la Casa; inserimento delle domande dei beneficiari nei portali dedicati; monitoraggio del numero dei beneficiari.	34,00	100,00	01/01/2017	31/12/2017	DAL PIAZ BARBARA	SETT.POLITICHE SOCIALI ED EDUC	
			01/01/2017	31/12/2017			
Ottenimento di apposito finanziamento da parte dell'Ufficio di Piano di Zona (gestione da parte dell'Azienda "Insieme per il Sociale"), derivante dal PON, per implementare le figure professionali necessarie alla costituzione dell'equipe integrata, entro il mese di marzo	33,00	100,00	01/01/2017	31/03/2017	DAL PIAZ BARBARA	SETT.POLITICHE SOCIALI ED EDUC	
			01/01/2017	31/03/2017			
Avvio di specifiche progettazioni concordate con le famiglie richiedenti, che prevedono un ruolo attivo da parte degli adulti del nucleo nella ricerca del lavoro, entro il mese di aprile.	33,00	100,00	01/01/2017	30/04/2017	DAL PIAZ BARBARA	SETT.POLITICHE SOCIALI ED EDUC	
			01/01/2017	30/05/2017			

INDICATORI						
Descrizione	Tipo	Valore Atteso	Valore Raggiunto	Valore Raggiunto 2016	Valore Raggiunto 2015	Note
N. benefici economici assegnati: 60	EFFICACIA	60,00	156,00			
N. progetti avviati: 50	EFFICIENZA	50,00	126,00			

RISORSE FINANZIARIE							
ENTRATE							
Esercizio	Altre Somme	Cod. Bilancio	Capitolo Articolo	Competenza/R	Descrizione	Note	Importo
<b>Totale Entrate</b>							

OBIETTIVO DI PEG  
2017\_P07\_12Area Tematica  
7. LA CITTA' DEL LAVOROAssessorato  
Politiche socialiDirezione  
Conti Mario

Direttore

**Rendere operativo a livello comunale il S.I.A. (Sostegno Inclusione Attiva), come definito dalle linee guida nazionali**Centro di responsabilità  
**SETTORE POLITICHE SOCIALI  
ED EDUCATIVE - UNITA' DI  
PROGETTO: WELFARE  
GENERATIVO**Responsabile  
**CONTI MARIO****SPESE**

Esercizio	Altre Somme	Cod. Bilancio		Capitolo Articolo	Competenza/R	Descrizione	Note	Importo
2017		1	03	1480570	CP	SOSTEGNO ALL'AUTONOMIA PRESTAZIONE DI SERVIZI SISL NON DISABILI (cod. minist. 1.10.04.03 p. f. 1.03 mis. prog. 12.04)		29.820,00
2017		1	04	1480130	CP	EX101333005 SOSTEGNO ALL'AUTONOMIA:FONDO SOSTEGNIA AL REDDITO (CRISI OCCUPAZIONALE) (cod. minist. 1.10.04.05 p. f. 1.04 mis. prog. 12.04)		0,00
2017		1	04	1490100	CP	EX101333005 SOSTEGNO ALL'AUTONOMIA:FONDO SOSTEGNIA AL REDDITO (CRISI OCCUPAZIONALE) (cod. minist. 1.10.04.05 p. f. 1.04 mis. prog. 12.05)		30.000,00
<b>Totale Spese</b>								59.820,00
<b>Saldo</b>								-59.820,00

A

COMUNE DI CINISELLO BALSAMO

Protocollo N. 0021486/2018 del 19/03/2018  
Class.: 2.14 «ORGANI DI CONTROLLO INTERNI» Fascicolo: 2.14 N.1/2018



OBIETTIVO DI PEG  
2017\_P07\_09

Area Tematica  
7. LA CITTA' DEL LAVORO

Assessorato  
Politiche sociali

Direzione  
Conti Mario

Direttore

**Gestire l'aiuto alle famiglie meno abbienti attraverso le attività del progetto "Social Market"**

Centro di responsabilità  
**SETTORE POLITICHE SOCIALI  
ED EDUCATIVE - UNITA' DI  
PROGETTO: WELFARE  
GENERATIVO**

Responsabile  
**CONTI MARIO**

Tipo di Obiettivo **Gestionale**

Collegato a

**OBIETTIVO DI MANDATO:** 7 LA CITTA' DEL LAVORO

**OBIETTIVO DI MISSIONE:** 7\_1205 Politiche sociali ed autonomia

**OBIETTIVO DI PROGRAMMA:** 7\_1205\_0502 Politiche contro la povertà

**STATO DI ATTUAZIONE AL 31 DICEMBRE**

Oltre alle azioni descritte in fasi/attività, nella seconda metà dell'anno (con continuazione nel 2018) si è lavorato per definire il cambiamento dell'erogazione della spesa, non più con contributi monetari ma tramite una social card a punti che tenda a premiare anche attività di partecipazione attiva alla vita della città.

**GANTT**





OBIETTIVO DI PEG <b>2017_P07_09</b>	Area Tematica <b>7. LA CITTA' DEL LAVORO</b>	Assessorato <b>Politiche sociali</b>	Direzione <b>Conti Mario</b>	Direttore
<b>Gestire l'aiuto alle famiglie meno abbienti attraverso le attività del progetto "Social Market"</b>			Centro di responsabilità <b>SETTORE POLITICHE SOCIALI ED EDUCATIVE - UNITA' DI PROGETTO: WELFARE GENERATIVO</b>	Responsabile <b>CONTI MARIO</b>

FASI							
Descrizione	Peso	Avanz.	Inizio Previsto	Fine Prevista	Responsabile	Centro di Responsabilità	Note
			Inizio Effettivo	Fine Effettiva			
Gestire la rete e le attività previste dal progetto Social Market	50,00	100,00	01/01/2017	31/12/2017	DAL PIAZ BARBARA	SETT.POLITICHE SOCIALI ED EDUC	
			01/01/2017	31/12/2017			
Rendicontazione scritta dei risultati entro 31 dicembre	50,00	100,00	01/01/2017	31/12/2017	DAL PIAZ BARBARA	SETT.POLITICHE SOCIALI ED EDUC	
			01/01/2017	31/12/2017			

INDICATORI						
Descrizione	Tipo	Valore Atteso	Valore Raggiunto	Valore Raggiunto 2016	Valore Raggiunto 2015	Note
Numero famiglie beneficiarie : 130	EFFICIENZA	130,00	125,00			



OBIETTIVO DI PEG  
2017\_P07\_10

Area Tematica  
8. LA CITTA' DELLA COMUNITA'

Assessorato  
Politiche sociali

Direzione  
Conti Mario

Direttore

*Ridefinire il riassetto dell'offerta dei servizi di orientamento per stranieri (con particolare riferimento al servizio "Spazio aperto") in ottica di ambito territoriale*

Centro di responsabilità  
**SETTORE POLITICHE SOCIALI  
ED EDUCATIVE - UNITA' DI  
PROGETTO: WELFARE  
GENERATIVO**

Responsabile  
**CONTI MARIO**

Tipo di Obiettivo **Gestionale**

Collegato a

**OBIETTIVO DI MANDATO:** 8 LA CITTA' DELLA COMUNITA'

**OBIETTIVO DI MISSIONE:** 8\_1204 Politiche sociali e servizi

**OBIETTIVO DI PROGRAMMA:** 8\_1204\_0403 Integraz. cittadini stranieri

**STATO DI ATTUAZIONE AL 31 DICEMBRE**

Come descritto nella sezione fasi/attività, l'ufficio ha collaborato con l'Ufficio di Piano per la ridefinizione del servizio di ambito.

**GANTT**

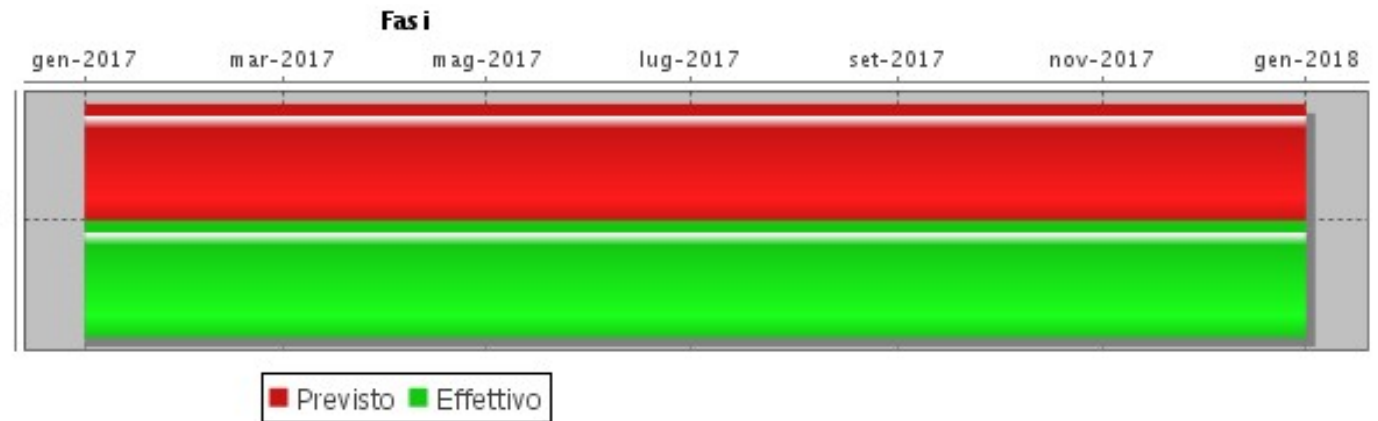

A



OBIETTIVO DI PEG 2017_P07_10	Area Tematica 8. LA CITTA' DELLA COMUNITA'	Assessorato Politiche sociali	Direzione Conti Mario	Direttore
<b>Ridefinire il riassetto dell'offerta dei servizi di orientamento per stranieri (con particolare riferimento al servizio "Spazio aperto") in ottica di ambito territoriale</b>			Centro di responsabilità <b>SETTORE POLITICHE SOCIALI ED EDUCATIVE - UNITA' DI PROGETTO: WELFARE GENERATIVO</b>	Responsabile <b>CONTI MARIO</b>

FASI							
Descrizione	Peso	Avanz.	Inizio Previsto	Fine Prevista	Responsabile	Centro di Responsabilità	Note
			Inizio Effettivo	Fine Effettiva			
Operare, sotto il coordinamento dell'Ufficio di Piano ed in sinergia con esso, affinché siano ridefiniti i servizi di orientamento sulla base dei seguenti principi: non sovrapporre il servizio con analoghi servizi gestiti da altri soggetti, concentrare l'offerta in unico luogo per tutto l'ambito territoriale.	100,00	100,00	01/01/2017	31/12/2017	DAL PIAZ BARBARA	SETT.POLITICHE SOCIALI ED EDUC	
			01/01/2017	31/12/2017			

INDICATORI						
Descrizione	Tipo	Valore Atteso	Valore Raggiunto	Valore Raggiunto 2016	Valore Raggiunto 2015	Note
N. accessi al servizio Spazio aperto: 400	QUANTITATIVO	400,00	613,00			

A





OBIETTIVO DI PEG 2017_P07_11	Area Tematica 8. LA CITTA' DELLA COMUNITA'	Assessorato Politiche sociali	Direzione Conti Mario	Direttore
<b>Facilitare la gestione dei servizi di accoglienza per i richiedenti asilo</b>			Centro di responsabilità <b>SETTORE POLITICHE SOCIALI ED EDUCATIVE - UNITA' DI PROGETTO: WELFARE GENERATIVO</b>	Responsabile <b>CONTI MARIO</b>

Tipo di Obiettivo **Gestionale**

Collegato a

**OBIETTIVO DI MANDATO:** 8 LA CITTA' DELLA COMUNITA'

**OBIETTIVO DI MISSIONE:** 8\_1204 Politiche sociali e servizi

**OBIETTIVO DI PROGRAMMA:** 8\_1204\_0404 Coord. Prefettura/territorio

**STATO DI ATTUAZIONE AL 31 DICEMBRE**

A settembre è stato individuato, attraverso gara ad evidenza pubblica, il soggetto gestore del servizio SPRAR (Sistema di protezione per richiedenti asilo e rifugiati). Il 30 settembre è stato inviato il progetto finalizzato all'ottenimento del relativo finanziamento ministeriale.

**GANTT**

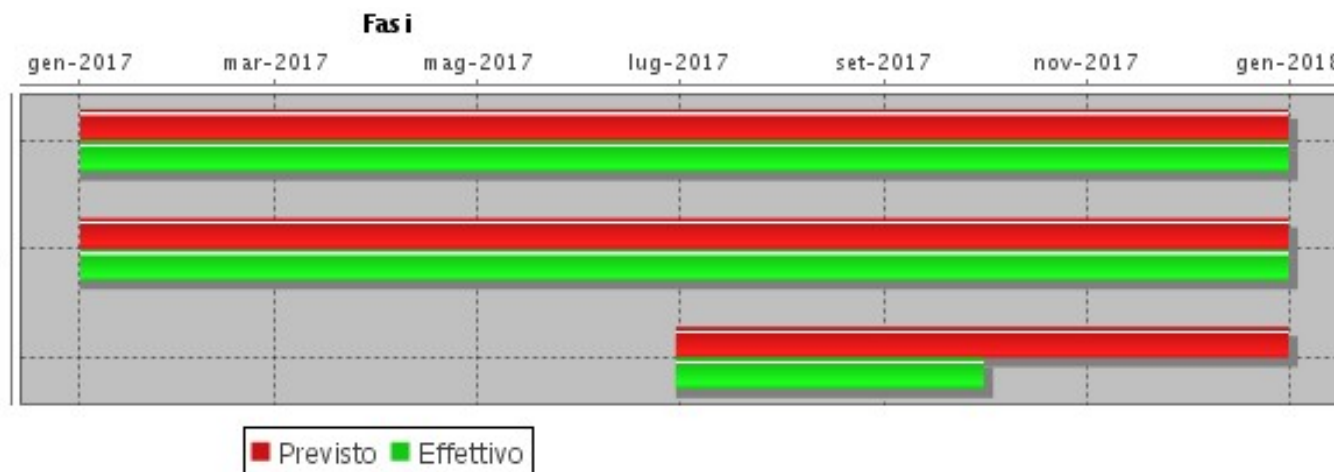

A

COMUNE DI CINISELLO BALSAMO

Protocollo N. 0021486/2018 del 19/03/2018  
Class: 2.14 «ORGANI DI CONTROLLO INTERNI» Fascicolo: 2.14 N. 1/2018



OBIETTIVO DI PEG 2017_P07_11	Area Tematica 8. LA CITTA' DELLA COMUNITA'	Assessorato Politiche sociali	Direzione Conti Mario	Direttore
<b>Facilitare la gestione dei servizi di accoglienza per i richiedenti asilo</b>			Centro di responsabilità <b>SETTORE POLITICHE SOCIALI ED EDUCATIVE - UNITA' DI PROGETTO: WELFARE GENERATIVO</b>	Responsabile <b>CONTI MARIO</b>

FASI							
Descrizione	Peso	Avanz.	Inizio Previsto	Fine Prevista	Responsabile	Centro di Responsabilità	Note
			Inizio Effettivo	Fine Effettiva			
Attivazione di un coordinamento locale tra i soggetti gestori che accolgono richiedenti asilo finalizzato alla creazione di postazioni di volontariato per i richiedenti asilo. (art. 15, c. 5)	50,00	100,00	01/01/2017	31/12/2017	DAL PIAZ BARBARA	SETT.POLITICHE SOCIALI ED EDUC	art. 15, c. 5)
			01/01/2017	31/12/2017			
Coordinamento delle azioni derivanti dal bando riservato alle realtà del territorio per l'istituzione di postazioni di volontariato per i richiedenti asilo, con creazione di apposito elenco delle postazioni disponibili.	25,00	100,00	01/01/2017	31/12/2017	DAL PIAZ BARBARA	SETT.POLITICHE SOCIALI ED EDUC	
			01/01/2017	31/12/2017			
svolgimento procedure di affidamento del servizio e invio del progetto al ministero entro il 30/09	25,00	100,00	30/06/2017	31/12/2017	DAL PIAZ BARBARA	UDP WELFARE GENERATIVO	
			30/06/2017	30/09/2017			

INDICATORI						
Descrizione	Tipo	Valore Atteso	Valore Raggiunto	Valore Raggiunto 2016	Valore Raggiunto 2015	Note
art. 15 c. 5 risorse variabili N. postazioni di volontariato attivate: 8	EFFICACIA	8,00	8,00			(art. 15, c. 5)

RISORSE FINANZIARIE								
ENTRATE								
Esercizio	Altre Somme	Cod. Bilancio		Capitolo Articolo	Competenza/R	Descrizione	Note	Importo
2017		2	01	2010190	CP	CONTRIBUTO UNA TANTUM LEGGE BIL.2017 FONDO PER IMMIGRAZIONE, ACCOGLIENZA E GARANZIA DIRITTI (cod. minist. 2.01.0071 p. f. 2.01)		25.000,00
2017		2	01	2010380	CP	EX295006 SOSTEGNO ALL'AUTONOMIA: COFINANZIAMENTO DA ALTRI COMUNI PER MEDIAZIAZIONE LINGUISTICA-CULTURALE (cod. minist. 2.05.0295 p. f. 2.01)		0,00
<b>Totale Entrate</b>								25.000,00



OBIETTIVO DI PEG 2017_P07_11	Area Tematica 8. LA CITTA' DELLA COMUNITA'	Assessorato Politiche sociali	Direzione Conti Mario	Direttore
<i>Facilitare la gestione dei servizi di accoglienza per i richiedenti asilo</i>			Centro di responsabilità <b>SETTORE POLITICHE SOCIALI ED EDUCATIVE - UNITA' DI PROGETTO: WELFARE GENERATIVO</b>	Responsabile <b>CONTI MARIO</b>

SPESE								
Esercizio	Altre Somme	Cod. Bilancio		Capitolo Articolo	Competenza/R	Descrizione	Note	Importo
2017		1	03	1300200	CP	SERVIZIO SPRAR (cod. minist. 1.10.04.03 p. f. 1.03 mis. prog. 12.04)		0,00
2017		1	03	1480030	CP	EX104321002 SOSTEGNO ALL'AUTONOMIA: PRESTAZIONE DI SERVIZI - SERVIZI DI MEDIAZIONE LINGUISTICA (2010 Q.P. OO.UU.) (cod. minist. 1.10.04.03 p. f. 1.03 mis. prog. 12.04)		28.000,00
<b>Totale Spese</b>								28.000,00
<b>Saldo</b>								-3.000,00

A

COMUNE DI CINISELLO BALSAMO

Protocollo N. 0021486/2018 del 19/03/2018

Class.: 2.14 «ORGANI DI CONTROLLO INTERNI» Fascicolo: 2.14 N. 1/2018



OBIETTIVO DI PEG 2017_P07_17	Area Tematica 8. LA CITTA' DELLA COMUNITA'	Assessorato Politiche sociali	Direzione Conti Mario	Direttore
<b>Contrastare la violenza sulle donne attraverso le attività del Centro Antiviolenza "Venus" presso l'Ospedale Bassini.</b>			Centro di responsabilità <b>SETTORE POLITICHE SOCIALI ED EDUCATIVE - UNITA' DI PROGETTO: WELFARE GENERATIVO</b>	Responsabile <b>CONTI MARIO</b>

Tipo di Obiettivo **Gestionale**

Collegato a

**OBIETTIVO DI MANDATO:** 8 LA CITTA' DELLA COMUNITA'

**OBIETTIVO DI MISSIONE:** 8\_1204 Politiche sociali e servizi

**OBIETTIVO DI PROGRAMMA:** 8\_1204\_0405 Rete Sandra

**STATO DI ATTUAZIONE AL 31 DICEMBRE**

Il servizio ha gestito come comune capofila le complesse azioni amministrative legate all'accreditamento del Centro Antiviolenza e alla sottoscrizione di accordi di collaborazione con Regione Lombardia e relativa richiesta di finanziamento.

**GANTT**

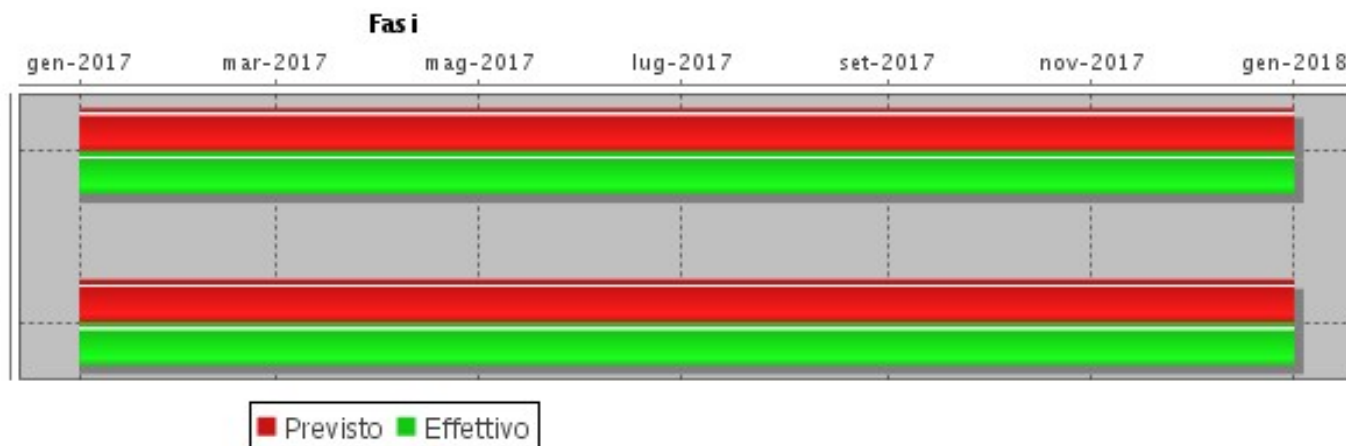

A



OBIETTIVO DI PEG 2017_P07_17	Area Tematica 8. LA CITTA' DELLA COMUNITA'	Assessorato Politiche sociali	Direzione Conti Mario	Direttore
<b>Contrastare la violenza sulle donne attraverso le attività del Centro Antiviolenza "Venus" presso l'Ospedale Bassini.</b>			Centro di responsabilità <b>SETTORE POLITICHE SOCIALI ED EDUCATIVE - UNITA' DI PROGETTO: WELFARE GENERATIVO</b>	Responsabile <b>CONTI MARIO</b>

FASI							
Descrizione	Peso	Avanz.	Inizio Previsto	Fine Prevista	Responsabile	Centro di Responsabilità	Note
			Inizio Effettivo	Fine Effettiva			
Mantenere le attività del Centro Antiviolenza "Venus" presso l'Ospedale Bassini.	50,00	100,00	01/01/2017	31/12/2017	DAL PIAZ BARBARA	SETT.POLITICHE SOCIALI ED EDUC	
			01/01/2017	31/12/2017			
Gestione delle azioni amministrative in qualità di Comune capofila del Centro Antiviolenza, con affidamento del servizio all'azienda Ipis e mantenimento rapporti amministrativi con Regione Lombardia.	50,00	100,00	01/01/2017	31/12/2017	DAL PIAZ BARBARA	SETT.POLITICHE SOCIALI ED EDUC	
			01/01/2017	31/12/2017			

INDICATORI						
Descrizione	Tipo	Valore Atteso	Valore Raggiunto	Valore Raggiunto 2016	Valore Raggiunto 2015	Note
Numero di accessi al Centro Antiviolenza (utenti di ambito territoriale): 60	EFFICIENZA	60,00	93,00			

RISORSE FINANZIARIE								
ENTRATE								
Esercizio	Altre Somme	Cod. Bilancio		Capitolo Articolo	Competenza/R	Descrizione	Note	Importo
2017		2	01	2010490	CP	EX731019 SOSTEGNO ALL'AUTONOMIA: FINANZIAMENTO REGIONALE PROGETTO PREVENZIONE VIOLENZA DONNE (CAP. S 101179013) (cod. minist. 3.05.0731 p. f. 2.01)		79.722,00
2017		2	01	2010490/90	CP	EX731019 SOSTEGNO ALL'AUTONOMIA: FINANZIAMENTO REGIONALE PROGETTO PREVENZIONE VIOLENZA DONNE (CAP. S 101179013) (cod. minist. 3.05.0731 p. f. 2.01)		0,00
<b>Totale Entrate</b>								<b>79.722,00</b>

OBIETTIVO DI PEG  
2017\_P07\_17Area Tematica  
8. LA CITTA' DELLA COMUNITA'Assessorato  
Politiche socialiDirezione  
Conti Mario

Direttore

**Contrastare la violenza sulle donne attraverso le attività del Centro Antiviolenza "Venus" presso l'Ospedale Bassini.**Centro di responsabilità  
**SETTORE POLITICHE SOCIALI  
ED EDUCATIVE - UNITA' DI  
PROGETTO: WELFARE  
GENERATIVO**Responsabile  
**CONTI MARIO****SPESE**

Esercizio	Altre Somme	Cod. Bilancio		Capitolo Articolo	Competenza/R	Descrizione	Note	Importo
2017		1	04	1480110	CP	EX101179013 SOSTEGNO ALL'AUTONOMIA: FINANZIAMENTO REGIONALE PROGETTO PREVENZIONE VIOLENZA DONNE - TRASFERIMENTI (CAP. E. 731019) (cod. minist. 1.10.04.05 p. f. 1.04 mis. prog. 12.04)		79.722,00
2017		1	04	1480110/90	CP	EX101179013 SOSTEGNO ALL'AUTONOMIA: FINANZIAMENTO REGIONALE PROGETTO PREVENZIONE VIOLENZA DONNE - TRASFERIMENTI (CAP. E. 731019) (cod. minist. 1.10.04.05 p. f. 1.04 mis. prog. 12.04)		8.126,00
2017		1	04	1480111	CP	SERVIZIO CENTRO ANTIVIOLENZA – TRASFERIMENTI IPIS (cod. minist. 1.10.04.05 p. f. 1.04 mis. prog. 12.04)		5.000,00
<b>Totale Spese</b>								92.848,00
<b>Saldo</b>								-13.126,00

A

COMUNE DI CINISELLO BALSAMO

Protocollo N. 0021486/2018 del 19/03/2018

Class.: 2.14 «ORGANI DI CONTROLLO INTERNI» Fascicolo: 2.14 N. 1/2018



OBIETTIVO DI PEG 2017_P07_18	Area Tematica 8. LA CITTA' DELLA COMUNITA'	Assessorato Politiche sociali	Direzione Conti Mario	Direttore
<b>Incentivare il ruolo della progettazione sociale e di azioni di fundraising in capo al Comune</b>			Centro di responsabilità <b>SETTORE POLITICHE SOCIALI ED EDUCATIVE - UNITA' DI PROGETTO: WELFARE GENERATIVO</b>	Responsabile <b>CONTI MARIO</b>

Tipo di Obiettivo **Gestionale**

Collegato a

**OBIETTIVO DI MANDATO:** 8 LA CITTA' DELLA COMUNITA'

**OBIETTIVO DI MISSIONE:** 8\_1204 Politiche sociali e servizi

**OBIETTIVO DI PROGRAMMA:** 8\_1204\_0702 Rafforzare ruolo gestore IpS

**STATO DI ATTUAZIONE AL 31 DICEMBRE**

La condivisione dell'obiettivo da parte dei tutti i Servizi che compongono il Settore (ed il relativo raggiungimento come rilevabile degli indicatori) ha contribuito alla maturazione di una consapevolezza diffusa circa la necessità di lavorare per il reperimento di fondi, in modo integrato e collaborativo

**GANTT**

**Fasi**

gen-2017    mar-2017    mag-2017    lug-2017    set-2017    nov-2017    gen-2018

Percorso formativo e di aggiornamento interno al settore servizi sociali ed educativi finalizza...

Individuazione nell'organico dei servizi sociali di personale che si occupa specificamente ...

Emanazione di atti gestionali del dirigente per la partecipazione a bandi ed altre azioni di fund raisi...

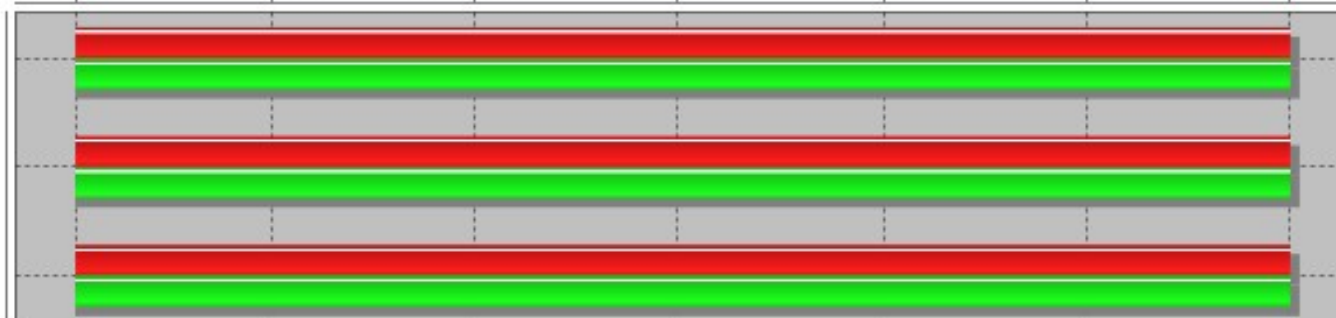

■ Previsto ■ Effettivo

OBIETTIVO DI PEG  
2017\_P07\_18Area Tematica  
8. LA CITTA' DELLA COMUNITA'Assessorato  
Politiche socialiDirezione  
Conti Mario

Direttore

**Incentivare il ruolo della progettazione sociale e di azioni di fundraising in capo al Comune**Centro di responsabilità  
**SETTORE POLITICHE SOCIALI  
ED EDUCATIVE - UNITA' DI  
PROGETTO: WELFARE  
GENERATIVO**Responsabile  
**CONTI MARIO****FASI**

Descrizione	Peso	Avanz.	Inizio Previsto	Fine Prevista	Responsabile	Centro di Responsabilità	Note
			Inizio Effettivo	Fine Effettiva			
Percorso formativo e di aggiornamento interno al settore servizi sociali ed educativi finalizzato all'accrescimento di competenze sul lavoro di progettazione con il territorio	33,00	100,00	01/01/2017	31/12/2017	CONTI MARIO	SETT.POLITICHE SOCIALI ED EDUC	
			01/01/2017	31/12/2017			
Individuazione nell'organico dei servizi sociali di personale che si occupa specificamente di progettazione in collaborazione ed in sinergia con il territorio e con gli altri servizi del settore e dell'ente.	33,00	100,00	01/01/2017	31/12/2017	CONTI MARIO	SETT.POLITICHE SOCIALI ED EDUC	
			01/01/2017	31/12/2017			
Emanazione di atti gestionali del dirigente per la partecipazione a bandi ed altre azioni di fund raising (progettazioni, piani economici finanziari etc), nell'ambito delle azioni connesse al piano di mandato,	34,00	100,00	01/01/2017	31/12/2017	CONTI MARIO	SETT.POLITICHE SOCIALI ED EDUC	
			01/01/2017	31/12/2017			

**INDICATORI**

Descrizione	Tipo	Valore Atteso	Valore Raggiunto	Valore Raggiunto 2016	Valore Raggiunto 2015	Note
Numero di bandi ed attività di fundraising a cui il settore servizi sociali ed educativi partecipa: 18	QUANTITATIVO	18,00	27,00			
Numero di bandi ed attività di fund raising aggiudicati (dato di settore) : 9	EFFICACIA	9,00	28,00			
Risorse economiche ottenute tramite bandi o finanziamenti : € 500.000	EFFICACIA	500.000,00	504.728,47			
Numero complessivo di iniziative/progetti di cui il territorio (Comune o altri soggetti in rete con il Comune) ha beneficiato: 22	EFFICACIA	22,00	64,00			

A

COMUNE DI CINISELLO BALSAMO

Protocollo N. 0021486/2018 del 19/03/2018  
Class: 2.14 «ORGANI DI CONTROLLO INTERNI» Fascicolo: 2.14 N. 1/2018





OBIETTIVO DI PEG 2017_P07_18	Area Tematica 8. LA CITTA' DELLA COMUNITA'	Assessorato Politiche sociali	Direzione Conti Mario	Direttore
<i>Incentivare il ruolo della progettazione sociale e di azioni di fundraising in capo al Comune</i>			Centro di responsabilità <b>SETTORE POLITICHE SOCIALI ED EDUCATIVE - UNITA' DI PROGETTO: WELFARE GENERATIVO</b>	Responsabile <b>CONTI MARIO</b>

**RISORSE FINANZIARIE****ENTRATE**

Esercizio	Altre Somme	Cod. Bilancio		Capitolo Articolo	Competenza/R	Descrizione	Note	Importo
2017		2	01	2010570	CP	EX665005 GESTIONE AMMINISTRATIVA SETTORE 8: SPONSORIZZAZIONI INIZIATIVE SOCIO EDUCATIVE (cod. minist. 3.05.0665 p. f. 2.01)		5.000,00
<b>Totale Entrate</b>								5.000,00

**SPESE**

Esercizio	Altre Somme	Cod. Bilancio		Capitolo Articolo	Competenza/R	Descrizione	Note	Importo
2017		1	03	1450430	CP	EX104086000 GESTIONE AMMINISTRATIVA DEL SETTORE 8 : ACQUISTO DI BENI E/O MATERIE PRIME - CASSA ECONOMALE (cod. minist. 1.10.04.02 p. f. 1.03 mis. prog. 12.01)		1.000,00
2017		1	03	1450440	CP	EX104169000 GESTIONE AMMINISTRATIVA DEL SETTORE 8: FORMAZIONE DEL PERSONALE (cod. minist. 1.10.04.03 p. f. 1.03 mis. prog. 12.01)		500,00
2017		1	03	1460240	CP	GESTIONE AMMINISTRATIVA DI SETTORE: PRESTAZIONE DI SERVIZI - CASSA ECONOMALE (cod. minist. 1.10.04.03 p. f. 1.03 mis. prog. 12.07)		500,00
<b>Totale Spese</b>								2.000,00
<b>Saldo</b>								+3.000,00

A

COMUNE DI CINISELLO BALSAMO

Protocollo N. 0021486/2018 del 19/03/2018  
Class: 2.14 «ORGANI DI CONTROLLO INTERNI» Fascicolo: 2.14 N.1/2018



OBIETTIVO DI PEG  
2017\_P07\_16

Area Tematica  
8. LA CITTA' DELLA COMUNITA'

Assessorato  
Politiche sociali

Direzione  
Conti Mario

Direttore

**Realizzazione del progetto di "Case della Cittadinanza"**

Centro di responsabilità  
**SETTORE POLITICHE SOCIALI  
ED EDUCATIVE - UNITA' DI  
PROGETTO: WELFARE  
GENERATIVO**

Responsabile  
**CONTI MARIO**

Tipo di Obiettivo **Gestionale**

Collegato a

**OBIETTIVO DI MANDATO:** 8 LA CITTA' DELLA COMUNITA'

**OBIETTIVO DI MISSIONE:** 8\_1204 Politiche sociali e servizi

**OBIETTIVO DI PROGRAMMA:** 8\_1204\_0801 Rapporti con privato sociale

**STATO DI ATTUAZIONE AL 31 DICEMBRE**

Presentazione del progetto "Case di cittadinanza" alla Giunta (delibera di GC n. 154 del 29.6.2017) e avvio della procedura di gara, prima con pubblicazione dell'avviso di manifestazione di interesse, successivamente con invito ai cinque soggetti interessati. Il soggetto gestore è stato individuato a conclusione della gara il 3 gennaio 2018. Il servizio partirà nel mese di marzo 2018.

**GANTT**

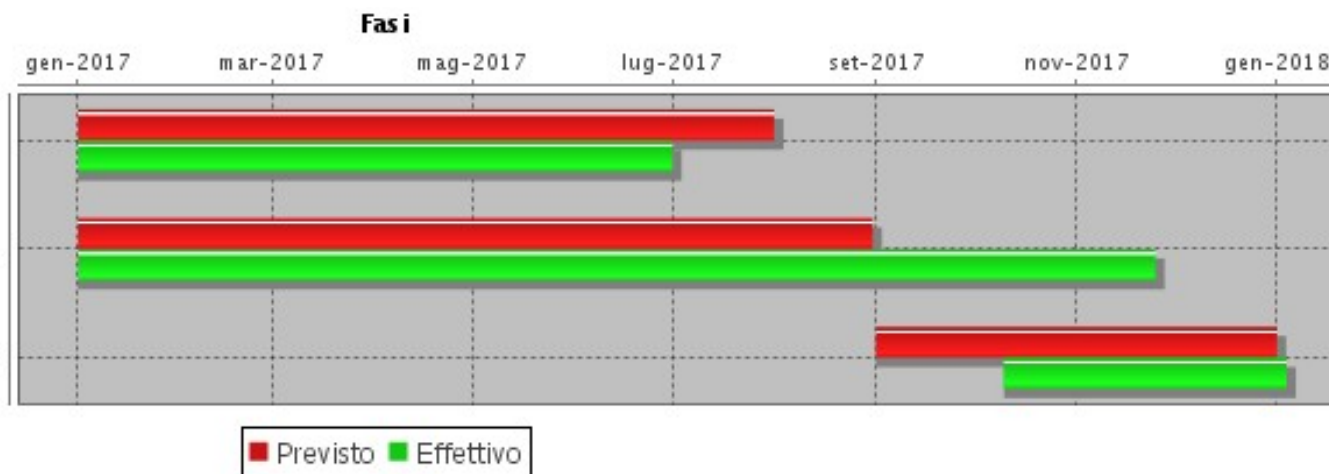

A



OBIETTIVO DI PEG 2017_P07_16	Area Tematica 8. LA CITTA' DELLA COMUNITA'	Assessorato Politiche sociali	Direzione Conti Mario	Direttore
<b>Realizzazione del progetto di "Case della Cittadinanza"</b>			Centro di responsabilità <b>SETTORE POLITICHE SOCIALI ED EDUCATIVE - UNITA' DI PROGETTO: WELFARE GENERATIVO</b>	Responsabile <b>CONTI MARIO</b>

FASI							
Descrizione	Peso	Avanz.	Inizio Previsto	Fine Prevista	Responsabile	Centro di Responsabilità	Note
			Inizio Effettivo	Fine Effettiva			
Presentazione progetto alla Giunta Comunale (bando periferie)	50,00	100,00	01/01/2017	31/07/2017	DAL PIAZ BARBARA	SETT.POLITICHE SOCIALI ED EDUC	
			01/01/2017	30/06/2017			
Avvio iter individuazione soggetti aderenti.	25,00	100,00	01/01/2017	30/08/2017	DAL PIAZ BARBARA	SETT.POLITICHE SOCIALI ED EDUC	
			01/01/2017	24/11/2017			
individuazione del soggetto gestore	25,00	100,00	01/09/2017	31/12/2017	DAL PIAZ BARBARA	UDP WELFARE GENERATIVO	
			10/10/2017	03/01/2018			

INDICATORI						
Descrizione	Tipo	Valore Atteso	Valore Raggiunto	Valore Raggiunto 2016	Valore Raggiunto 2015	Note
Definizione progetto e relativa approvazione: luglio 2017	EFFICACIA	1,00	1,00			1 = si 0 = no
individuazione del soggetto gestore entro il 31/12/2017 (si = 1, no = 0)	EFFICIENZA	1,00	1,00			

RISORSE FINANZIARIE								
ENTRATE								
Esercizio	Altre Somme	Cod. Bilancio		Capitolo Articolo	Competenza/R	Descrizione	Note	Importo
2017		2	01	2010175	CP	BANDO PERIFERIE - PROGETTO DI COMUNITA' (cod. minist. 2.01.0070 p. f. 2.01)		169.776,00
<b>Totale Entrate</b>								169.776,00

OBIETTIVO DI PEG  
2017\_P07\_16Area Tematica  
8. LA CITTA' DELLA COMUNITA'Assessorato  
Politiche socialiDirezione  
Conti Mario

Direttore

**Realizzazione del progetto di "Case della Cittadinanza"**Centro di responsabilità  
**SETTORE POLITICHE SOCIALI  
ED EDUCATIVE - UNITA' DI  
PROGETTO: WELFARE  
GENERATIVO**Responsabile  
**CONTI MARIO****SPESE**

Esercizio	Altre Somme	Cod. Bilancio		Capitolo Articolo	Competenza/R	Descrizione	Note	Importo
2017		1	03	1500155	CP	BANDO PERIFERIE - PROGETTO DICOMUNITA' (cod. minist. 1.01.06.03 p. f. 1.03 mis. prog. 12.06)		72.776,00
2017		1	03	1500155/90	CP	BANDO PERIFERIE - PROGETTO DICOMUNITA' (cod. minist. 1.01.06.03 p. f. 1.03 mis. prog. 12.06)		0,00
2017		1	10	1500155/100	CP	FPV BANDO PERIFERIE - PROGETTO DICOMUNITA' (cod. minist. 1.01.06.03 p. f. 1.10 mis. prog. 12.06)		97.000,00
<b>Totale Spese</b>								169.776,00
<b>Saldo</b>								0,00

A

COMUNE DI CINISELLO BALSAMO

Protocollo N. 0021486/2018 del 19/03/2018  
Class.: 2.14 «ORGANI DI CONTROLLO INTERNI» Fascicolo: 2.14 N.1/2018



OBIETTIVO DI PEG <b>2017_P07_14</b>	Area Tematica <b>8. LA CITTA' DELLA COMUNITA'</b>	Assessorato <b>Politiche sociali</b>	Direzione <b>Conti Mario</b>	Direttore
<i>Prevenire e contrastare il Gioco d'Azzardo Patologico (GAP) attraverso l'informazione, la sensibilizzazione e la costituzione di una rete territoriale.</i>			Centro di responsabilità <b>SETTORE POLITICHE SOCIALI ED EDUCATIVE - UNITA' DI PROGETTO: WELFARE GENERATIVO</b>	Responsabile <b>CONTI MARIO</b>

Tipo di Obiettivo **Gestionale**

Collegato a

**OBIETTIVO DI MANDATO:** 8 LA CITTA' DELLA COMUNITA'

**OBIETTIVO DI MISSIONE:** 8\_1302 Prevenzione salute,benessere

**OBIETTIVO DI PROGRAMMA:** 8\_1302\_0702 Prevenzione dipendenze

**STATO DI ATTUAZIONE AL 31 DICEMBRE**

Oltre quanto descritto nelle fasi/attività, nell'ambito del programma di informazione relativo al Progetto regionale Cinisello No Slot, nel mese di dicembre è partita la campagna di sensibilizzazione per il riconoscimento dell'esercizio No Slot; l'amministrazione comunale attraverso la consegna di una vetrofania darà visibilità alla scelta etica dei commercianti.

**GANTT**

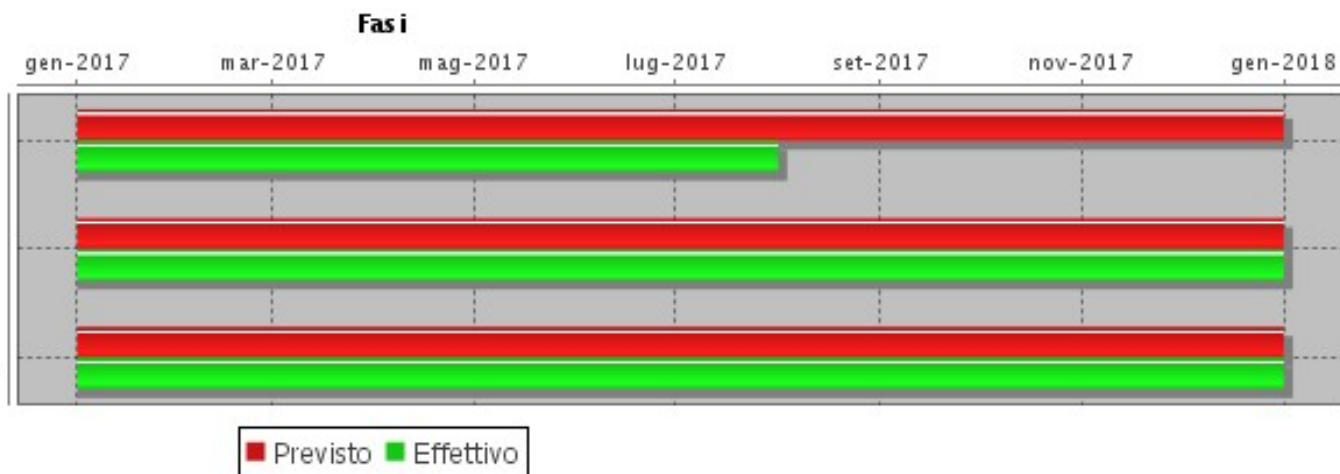



OBIETTIVO DI PEG <b>2017_P07_14</b>	Area Tematica <b>8. LA CITTA' DELLA COMUNITA'</b>	Assessorato <b>Politiche sociali</b>	Direzione <b>Conti Mario</b>	Direttore
<b>Prevenire e contrastare il Gioco d'Azzardo Patologico (GAP) attraverso l'informazione, la sensibilizzazione e la costituzione di una rete territoriale.</b>			Centro di responsabilità <b>SETTORE POLITICHE SOCIALI ED EDUCATIVE - UNITA' DI PROGETTO: WELFARE GENERATIVO</b>	Responsabile <b>CONTI MARIO</b>

FASI							
Descrizione	Peso	Avanz.	Inizio Previsto	Fine Prevista	Responsabile	Centro di Responsabilità	Note
			Inizio Effettivo	Fine Effettiva			
Presentazione di progetti ed iniziative di contrasto al Gioco d'Azzardo Patologico (GAP)	33,00	100,00	01/01/2017	31/12/2017	DAL PIAZ BARBARA	SETT.POLITICHE SOCIALI ED EDUC	
			01/01/2017	31/07/2017			
Costituzione di una rete per il monitoraggio e l'avvio di iniziative di sensibilizzazione.	33,00	100,00	01/01/2017	31/12/2017	DAL PIAZ BARBARA	SETT.POLITICHE SOCIALI ED EDUC	
			01/01/2017	31/12/2017			
Riapertura dello sportello attraverso atti dirigenziali, con procedure che individuino soggetti che abbiano mostrato specifica competenza nella materia della prevenzione del gioco d'azzardo.	34,00	100,00	01/01/2017	31/12/2017	DAL PIAZ BARBARA	SETT.POLITICHE SOCIALI ED EDUC	
			01/01/2017	31/12/2017			

INDICATORI						
Descrizione	Tipo	Valore Atteso	Valore Raggiunto	Valore Raggiunto 2016	Valore Raggiunto 2015	Note
Campagna di sensibilizzazione sulla prevenzione delle ludopatie "Mettiamoci in gioco" entro giugno 2017.	EFFICIENZA	1,00	1,00			si = 1 no = 0