

CLASSI DEL RAPPORTO DI COPERTURA DEGLI ISOLATI  
(Superficie coperta/isolato)

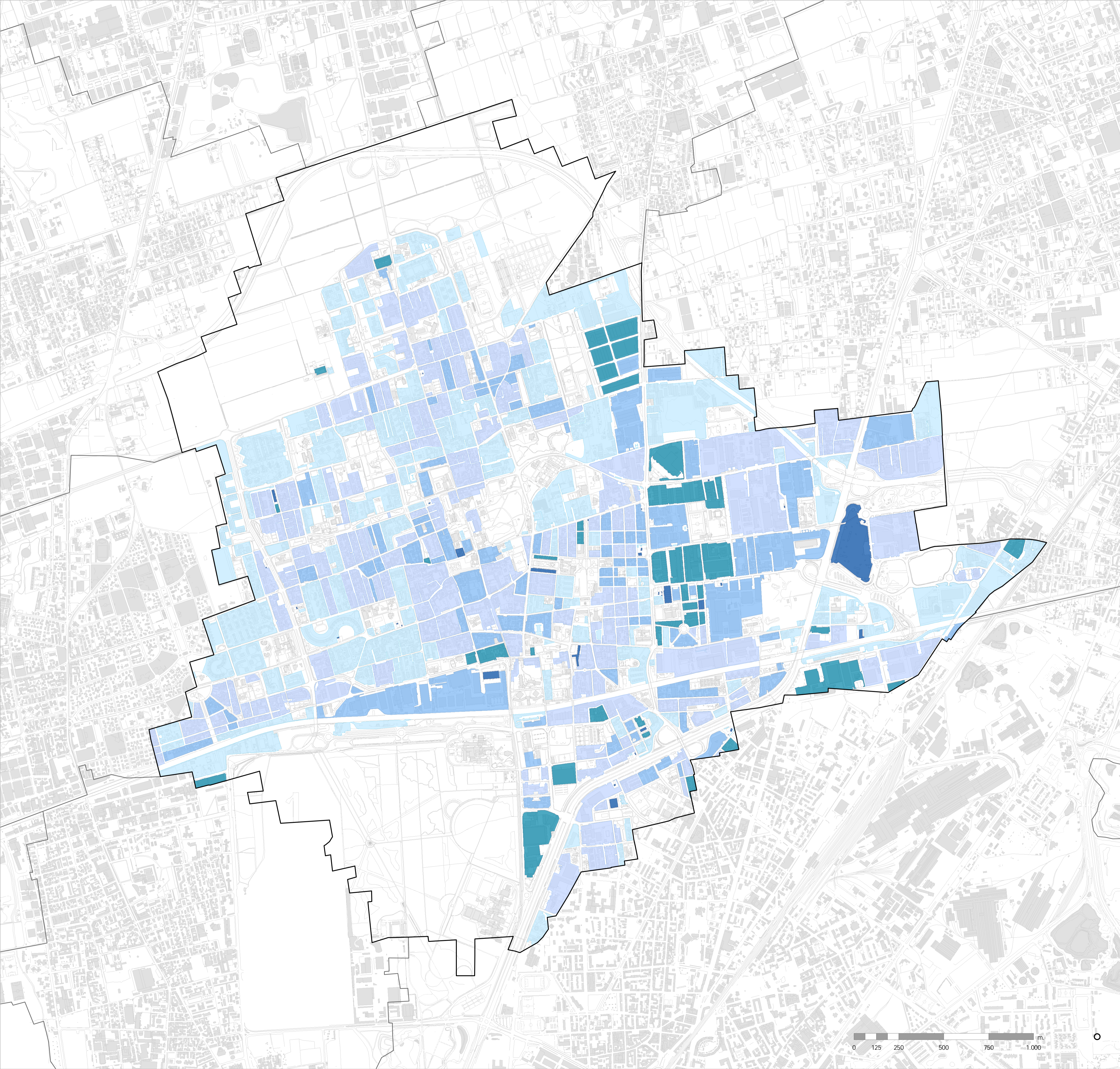

**PGT**  
Piano di Governo del Territorio

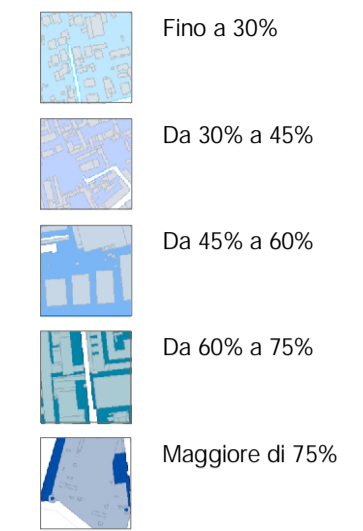

Città di Cinisello Balsamo

**DdP**

SISTEMA URBANO  
Rapporto di copertura  
1:10000



Sindaco Daniela Gasparini  
Segretario Generale Dott. Mario Spoto  
Responsabile Procedimento Arch. Giuseppe Faraci

Roberto Russo  
con Luigi Pecora Stefano Macaglia  
Alessandro Marzè

Maria Grazia Folli, Giovanni Buzzi  
con Daniele Bonzaghi Eugenia Silvestri  
Sara Zerbini

**QC 06 C**