

PIANTA PIANO TERRA
Scala 1:100

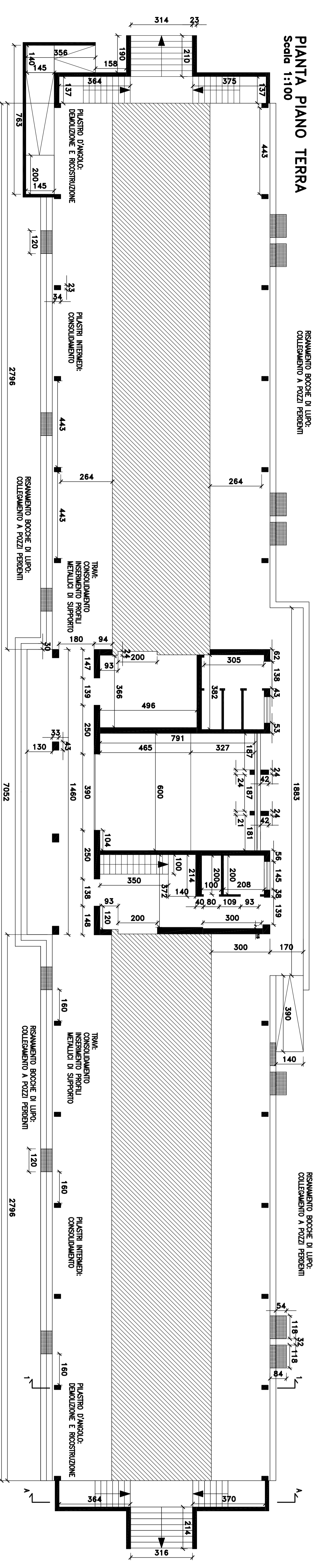

PIANTA PIANO INTERRATO
Scala 1:100

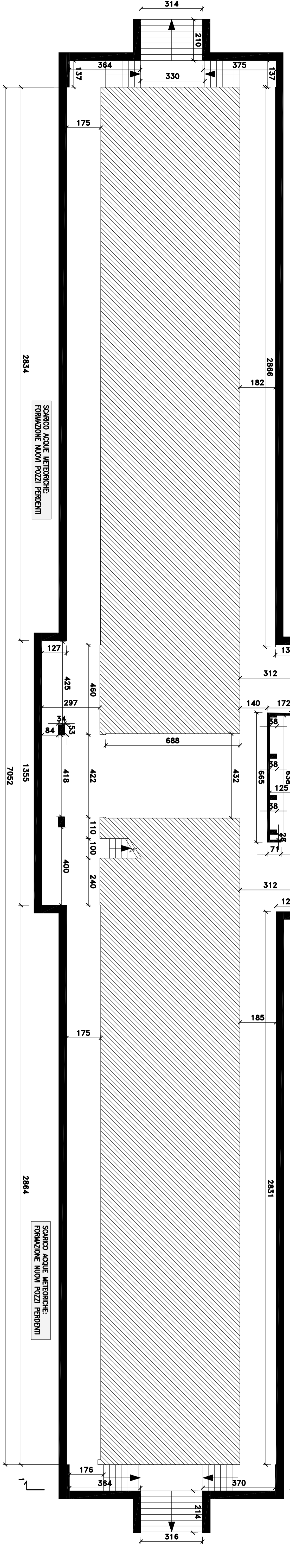

1C FRONTE SUD OVEST / SEZIONE SU INTERRATO
Scala 1:100

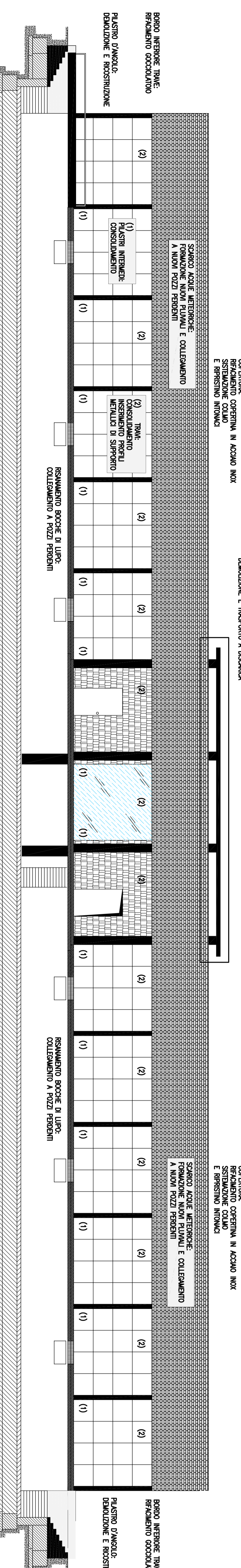

1C FRONTE NORD EST / SEZIONE SU INTERRATO
Scala 1:100

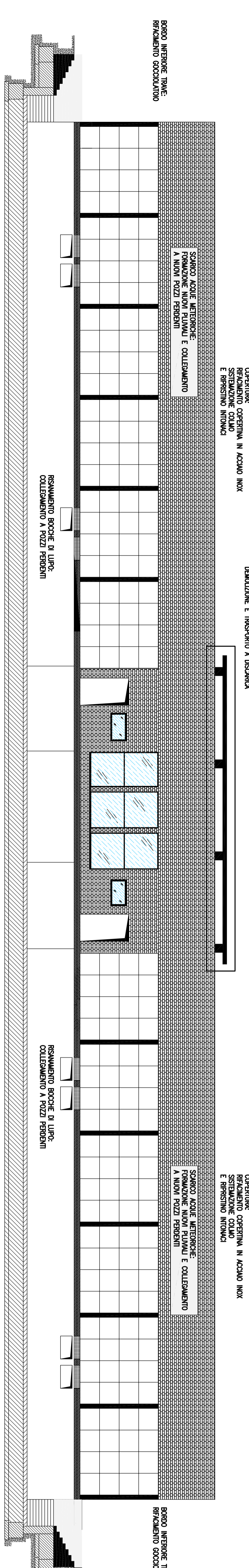

SEZIONE 1-1
Scala 1:50

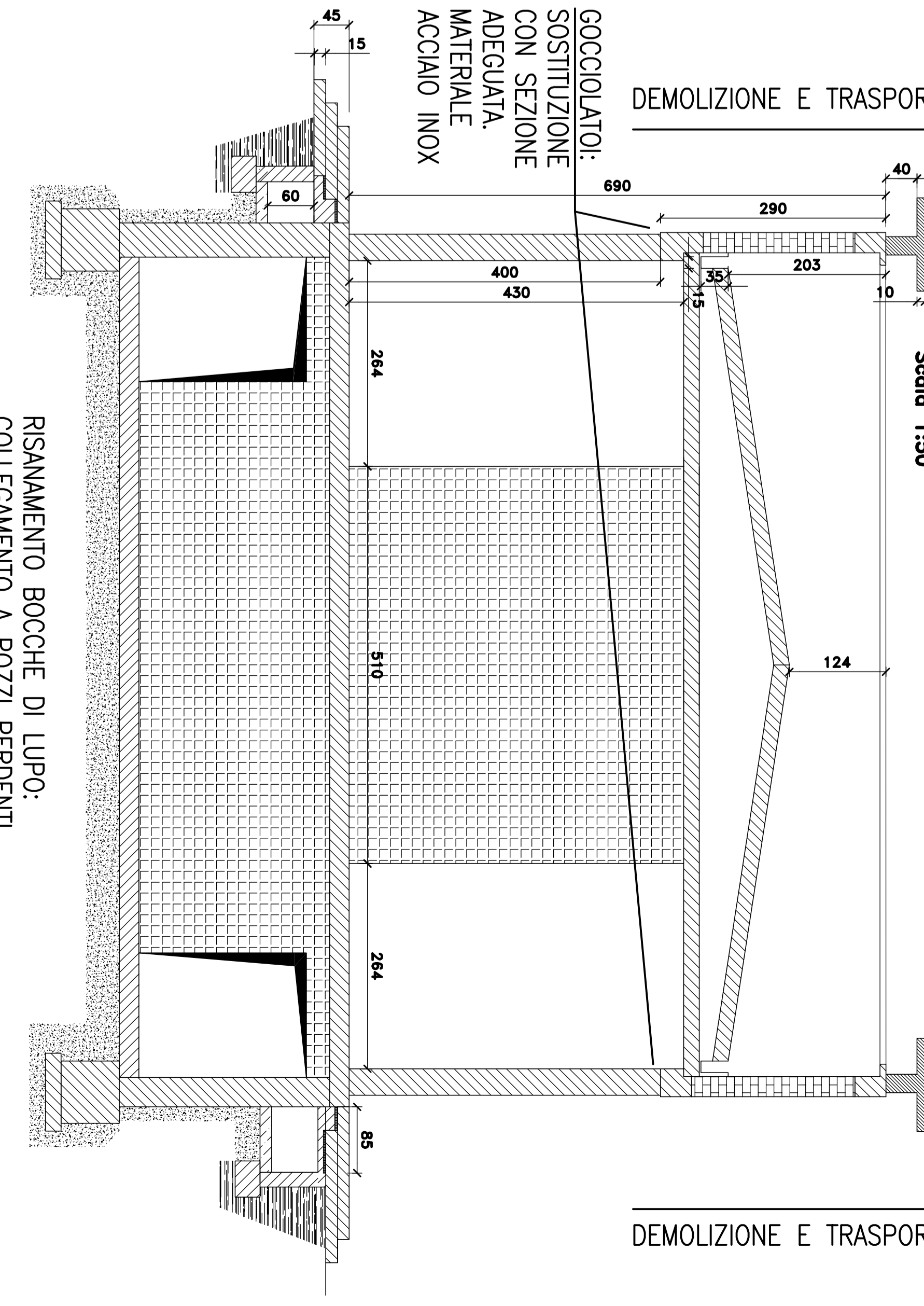

VISTA/SEZ. A-A
Scala 1:50

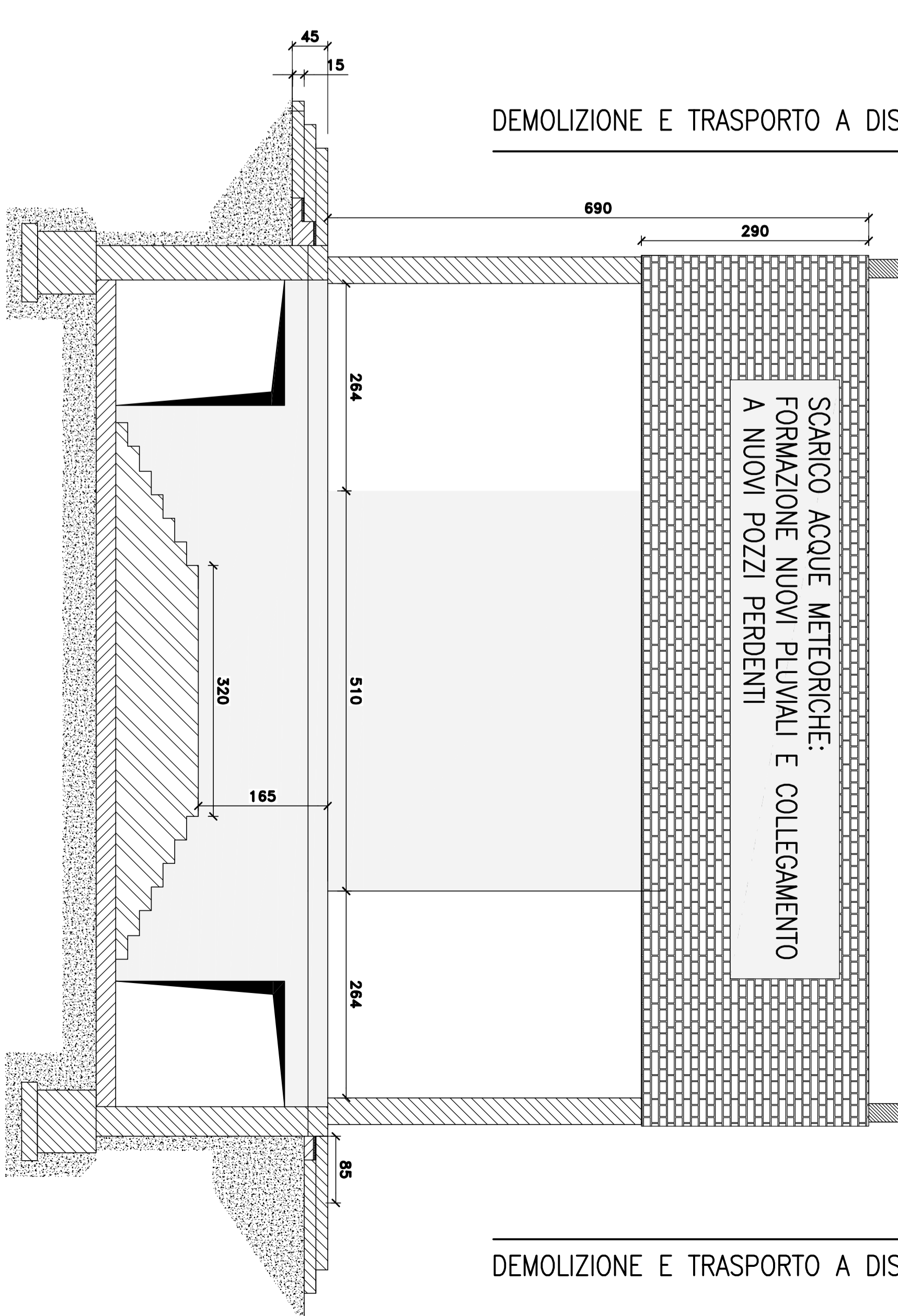

- PRINCIPALI OPERE INTERVENTO 1**
- DEMOLIZIONI
 - FRONTE SUD-OVEST: TRAVI E PILASTRI DA RISANARE; INSERIMENTO PROFILI METALLICI DI SUPPORTO
 - FRONTE NORD-EST: TRAVI MAGAZZINO DA RISANARE
 - MIGLIORAMENTO RETE SCARICO ACQUE METEORICHE
 - SOSTITUZIONE COPERTINE E GOCCIOLATOI IN ACCIAIO INOX
 - RISANAMENTO COPERTURA
 - RISANAMENTO INTONACI OVE ANNALORATI
 - FORMAZIONE DI POZZI PERDENTI PER LO SMALTIMENTO ACQUE
 - RISANAMENTO BOCCHE DI LUPO
 - RISANAMENTO COLLEGAMENTO A POZZI PERDENTI

1986

COMUNE DI CINISELLO BALSAMO (MI)
VA. UBERTO CORDANO 3 - 20093 - CINISELLO BALSAMO

PROGETTO VPI

PROGETTO DI CANTIERI DI CANTIERI...
STATO DI FATTO • IPOTESI DI INTERVENTO 1

1986

2

1986