

**IL SISTEMA AMBIENTALE:
INTERVENTI PER LA RIQUALIFICAZIONE**

- 2** IMPIANTO DI COGENERAZIONE, AREA DI VIA CORNAGGIA
- 3** IMPIANTO DI COGENERAZIONE, AREA DI VIA PETRELLA
- 17** PARCO GIOVANI (PROGRAMMA URBAN ITALIA)
- 19** BARRIERA ANTI - INQUINAMENTO ACUSTICO E AMBIENTALE (PROGRAMMA URBAN ITALIA)
- 20** AREA DI RIQUALIFICAZIONE NEL PARCO NORD MILANO
- 21** AREA DI RIQUALIFICAZIONE NEL PARCO NORD MILANO
- 23** AREA DI INTERESSE INTERCOMUNALE NEL PARCO DEL GRUGNOTORTO

**IL SISTEMA DELLA MOBILITA':
INTERVENTI PER LA RIQUALIFICAZIONE**

- 8** AREA DI RIQUALIFICAZIONE CON PREVISIONE DI NUOVA VIABILITA', VIA PIZZI
- 9** AREA DI RILEVANZA URBANA ALL'INGRESSO DELLA CITTA', TRA VIALE F. TESTI, VIA FERRI E VIA GORKI
- 10** AREA DI RILEVANZA URBANA ALL'INGRESSO DELLA CITTA', TRA VIALE F. TESTI E VIA GORKI
- 11** QUARTIERE CROCETTA RIORGANIZZAZIONE VIABILISTICA
- 14** AREA CONNESSA A INTERVENTI SULLA MOBILITA' AREA EX KODAK
- 18** INTERRAMENTO STRADA PROVINCIALE N° 5 (PROGRAMMA URBAN ITALIA)
- 19** BARRIERA ANTI - INQUINAMENTO ACUSTICO E AMBIENTALE (PROGRAMMA URBAN ITALIA)
- 21** AREA CONNESSA A INTERVENTI DI NUOVA VIABILITA'

**IL TESSUTO URBANO:
INTERVENTI PER LA RIQUALIFICAZIONE**

- 1** AREA DI NUOVA EDIFICAZIONE RESIDENZIALE VIA CASIGNOLO
- 4** AREA DI RIQUALIFICAZIONE DEL TESSUTO URBANO TRA VIA MOZART E VIA PETRELLA
- 5** CONTRATTO DI QUARTIERE 1 - PALAZZONE S. EUSEBIO
- 6** CONTRATTO DI QUARTIERE 2 - OLTRE S. EUSEBIO
- 7** RIQUALIFICAZIONE DELLA EX CASCINA CORNAGGIA
- 8** RIQUALIFICAZIONE DELL'AREA DI VIA PIZZI
- 9** AREA DI RILEVANZA URBANA ALL'INGRESSO DELLA CITTA' TRA VIALE F. TESTI, VIA FERRI E VIA GORKI
- 10** AREA DI RILEVANZA URBANA ALL'INGRESSO DELLA CITTA' TRA VIALE F. TESTI E VIA GORKI
- 11** QUARTIERE CROCETTA RIORGANIZZAZIONE DEL TESSUTO URBANO
- 12** RIQUALIFICAZIONE DI PARTE DEL QUARTIERE CROCETTA AREA TRA VIALE MARCHE E VIALE EMILIA
- 13** RIQUALIFICAZIONE DI PARTE DEL QUARTIERE CROCETTA LARGO MILANO
- 14** RIQUALIFICAZIONE DELL'AREA VIA MATTEOTTI (AREA EX KODAK)
- 15** RISTRUTTURAZIONE VILLA BREME FORNO (PROGRAMMA URBAN ITALIA)
- 16** RIQUALIFICAZIONE PIAZZA SONGINO E SPAZI APERTI (PROGRAMMA URBAN ITALIA)
- 17** PARCO GIOVANI (PROGRAMMA URBAN ITALIA)
- 18** INTERRAMENTO STRADA PROVINCIALE N° 5 (PROGRAMMA URBAN ITALIA)
- 19** BARRIERA ANTI - INQUINAMENTO ACUSTICO (PROGRAMMA URBAN ITALIA)
- 22** AREA DI RIQUALIFICAZIONE VIA S. AMBROGIO
- 24** AREA DI RIQUALIFICAZIONE DEL TESSUTO URBANO VIALE DEI PARTIGIANI
- 25/a** CENTRO BALSAMO - NORD
- 25/b** CENTRO BALSAMO - SUD
- 26** CENTRO CITTA'
- 27** NUOVO INTERVENTO DI EDILIZIA RESIDENZIALE PUBBLICA AREA DI VIA FOSSE ARDEATINE

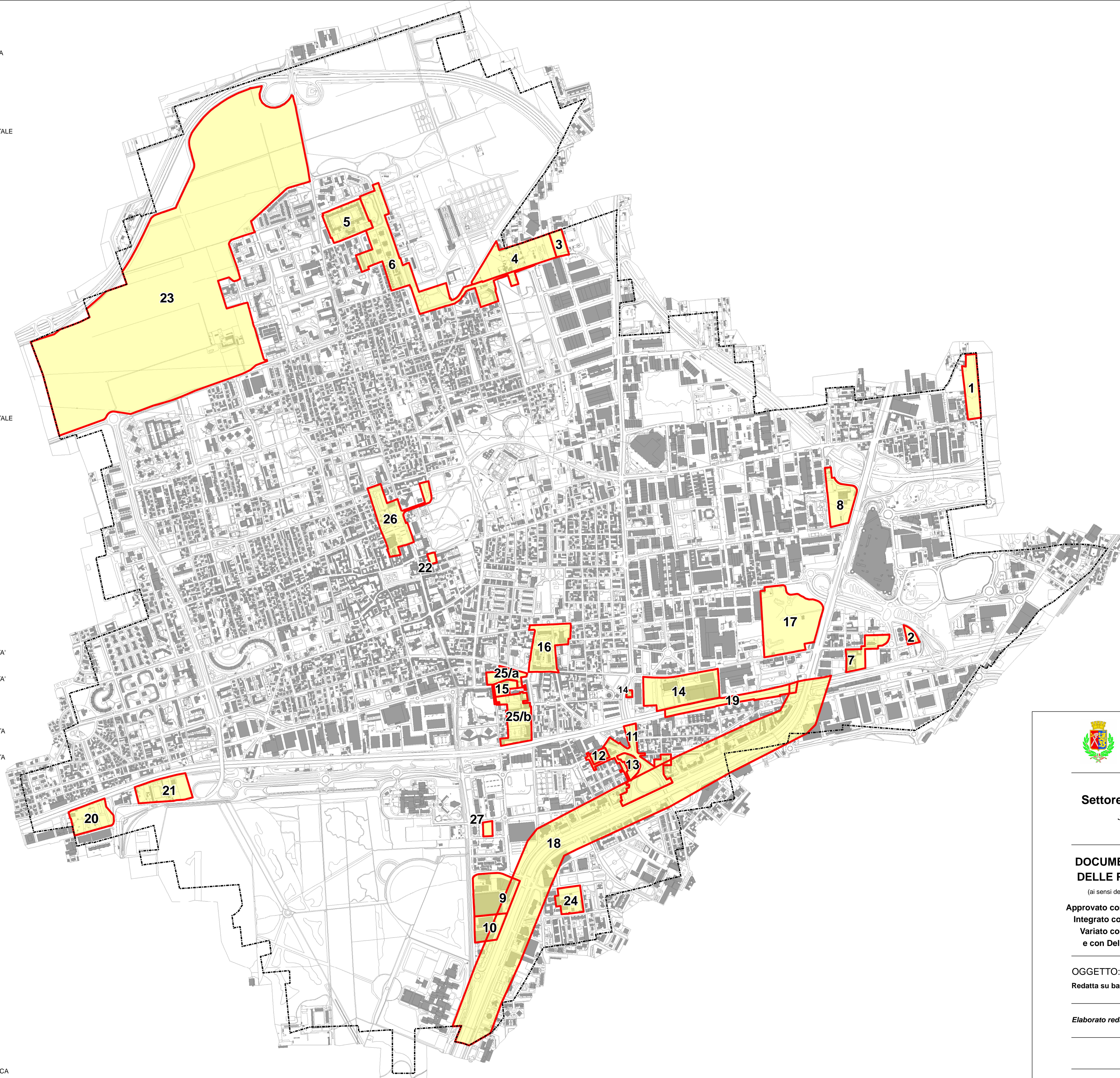

Comune di Cinisello Balsamo
Provincia di Milano

Settore Gestione del Territorio
Servizio Urbanistica

**DOCUMENTO DI INQUADRAMENTO
DELLE POLITICHE URBANISTICHE**

(ai sensi della L.R. 11/3/2005 n° 12 e succ. mod. ed int.)

Approvato con Delibera di C.C. n° 36 del 25.05.2006
Integrato con Delibera di C.C. n° 44 del 21.05.2007
Variato con Delibera di C.C. n° 77 del 12.11.2009
e con Delibera di C.C. n. 11 del 15.02.2010

OGGETTO: SINTESI DELLE PREVISIONI - VARIATA
Redatta su base cartografica integrata nel SIT comunale

Elaborato redatto dall'Ufficio Urbanistica